



Coordinación Nacional de Enfermería

1. Nombre de la Instrucción de trabajo	Despacho de material a domicilio para la atención y autocuidado del paciente	2. Código	ENF-01-08-1
3. Documentación de referencia	Subproceso Gestión del Cuidado de Enfermería al Usuario ENF-01 Instrucción de Trabajo Esterilización, almacenamiento y distribución de material médico-quirúrgico ENF-01-08	4. Fecha emisión	Marzo 2015
5. Objetivo y alcance	<ul style="list-style-type: none"> • Garantizar mediante un procedimiento ágil y oportuno la entrega de material para la atención o autocuidado del paciente a domicilio, con el fin de favorecer el control, mejorar la calidad de la atención y la satisfacción del usuario(a). • Fortalecer la comunicación y la coordinación entre los Establecimientos de Salud para garantizar el despacho de material requerido en la atención o autocuidado del paciente en su domicilio según referencia. 		
6. Responsable	Profesional en Enfermería responsable del programa de gestión del cuidado en red o atención domiciliar.		
7. Usuario	<ul style="list-style-type: none"> • Usuarios egresados de los servicios de hospitalización, atendidos en Consulta Externa Hospitalaria o en las Áreas de Salud. • Usuarios que estén incluidos en el Programa de atención o visita domiciliar y que tengan la condición de aseguramiento por la Institución. • Usuarios en los que su condición física y mental les permita el autocuidado, luego de la capacitación respectiva. • Usuarios que cuentan con recurso de apoyo familiar o particular previamente capacitado, en casos que la condición física, mental o edad del usuario no le permite su autocuidado. <ol style="list-style-type: none"> 1. Usuario(a) con úlceras por presión o venosas 2. Usuario(a) que requiere insumos para manejo de heridas 3. Usuario(a) con enfermedad dermatológica 4. Usuario(a) con incontinencia urinaria 5. Usuario(a) con trastorno de vaciamiento de vejiga 6. Usuario(a) con enfermedad renal crónica (diálisis peritoneal) 7. Usuario(a) requiere insumos para mantener vías respiratorias y soporte de oxígeno 8. Usuarios ostomizados 9. Usuario(a) con fistula mucosa 		

	10. Usuario(a) mastectomizadas 11. Usuario(a) con trastorno de vaciamiento intestinal 12. Usuario(a) que requiere insumos para la alimentación 13. Usuario(a) de cuidados paliativos que no esté recibiendo material del Centro Nacional del Atención del Dolor y Cuidado Paliativo, o cualquier centro de la misma red. 14. Usuario(a) inmunosuprimido con medidas de protección 15. Usuario encamado con incontinencia urinario o fecal.
--	---

8. Descripción de actividades

1. Inicio
2. El o la profesional en Medicina en coordinación con el o la profesional en Enfermería valoran al usuario(a) en el servicio de Hospitalización, Consulta Externa o en el Área de Salud para determinar si es posible su autocuidado o atención en el domicilio.
3. ¿Es posible el autocuidado o atención en el domicilio del usuario (a)? Si la respuesta es afirmativa continúa con la actividad 4, si la respuesta es negativa finaliza la instrucción de trabajo.
4. El o la profesional en Medicina en coordinación con el o la profesional en Enfermería determinan cuáles insumos requiere el usuario(a) e indican la cantidad respectiva en el formulario **“Solicitud de entrega de insumos para la atención clínica de pacientes derivados al domicilio”**

Para determinar las cantidades se debe considerar la condición clínica del usuario (a) y la oferta de materiales que pueden entregarse para uso en el domicilio según la patología de paciente (Ver Anexo 11.1 y Anexo 11.2 Insumos médicos (almacenables o de compra) y niveles de usuario).
5. ¿Se debe referir al usuario a otro establecimiento para que se le suministre los insumos? Si la respuesta es afirmativa continúa con la actividad 6, si la respuesta es negativa continúa con la actividad 12.
6. El o la profesional en Medicina en coordinación con el o la profesional en Enfermería completan el formulario de referencia y lo entregan al usuario junto con el formulario de solicitud de entrega de insumos.

El establecimiento que deriva establece un periodo de transición del usuario (a) de 1 a 6 meses según cada caso particular, periodo durante el cual se realizan las acciones necesarias para garantizar el acceso a los insumos por parte del usuario(a) en la unidad correspondiente.
7. El o la profesional en Medicina en conjunto con el o la profesional en Enfermería coordinan vía telefónica con el responsable del programa de gestión del cuidado en red o atención domiciliar, la entrega del insumo en el establecimiento al que es referido el usuario (a)
8. El o la profesional de Enfermería del nivel operativo proporciona al responsable de la entrega de insumos, los datos del usuario (a) que fue referido al establecimiento, así como los insumos que eventualmente requerirá.

9. El responsable de la entrega de insumos completa el formulario **Solicitud de entrega de insumos** con los datos del usuario (a) referido y los insumos requeridos.
10. ¿El usuario requiere de materiales no almacenables (compra de cada establecimiento) y/o que no se contemplen en el formulario **Solicitud de entrega de insumos**? Si la respuesta es afirmativa continúa con la actividad 11, si la respuesta es negativa continúa con la actividad 12.
11. El responsable de la entrega de insumos en coordinación con la Jefatura de Enfermería del Nivel Operativo, determinan las acciones a seguir para la entrega de este tipo de insumos.
12. ¿El usuario(a) familiar o particular se presenta en el establecimiento a retirar los insumos que requiere? Si la respuesta es afirmativa continúa con la actividad 13, si la respuesta es negativa finaliza la instrucción de trabajo.

En caso de imposibilidad del usuario(a) de retirar su material, lo podrá realizar un familiar o particular que demuestre relación con él. Debe traer documento de identidad o de asegurado del usuario (a) y el formulario **Solicitud de entrega de insumos**.
13. El responsable de la entrega de insumos revisa documentación del usuario(a), y el formulario Solicitud de entrega de insumos.

Se verifica la condición de aseguramiento del usuario (a), la vigencia del formulario y que el mismo venga completo adecuadamente con las cantidades de insumos establecidas.
14. ¿La documentación y formulario aportado está acorde con los requerimientos establecidos? Si la respuesta es negativa continúa con la actividad 15, si la respuesta es afirmativa continúa con la actividad 16.
15. El responsable de la entrega de insumos indica al usuario (a) familiar o particular las razones del por qué no puede entregar los insumos, y le indica las acciones a seguir. Finaliza la instrucción de trabajo.
16. ¿Se requiere revaloración del usuario? Si la respuesta es afirmativa continúa con la actividad 17, si la respuesta es negativa continúa con la actividad 18.
17. El responsable de la entrega de insumos coordina con el o la profesional en Medicina o Enfermería del Nivel Operativo la revaloración del usuario y de ser necesario se ajustan las cantidades en el formulario Solicitud de entrega de insumos.
18. El responsable de la entrega de insumos verifica la disponibilidad de insumos de acuerdo con las cantidades indicadas para el usuario (a).
19. ¿Es necesario suspender o ajustar las cantidades de insumos por razones justificadas? Si la respuesta es afirmativa continúa con la actividad 20, si la respuesta es negativa continúa con la actividad 21.
20. El o la profesional en Enfermera del Nivel Operativo, anota en el formulario Solicitud de despacho de insumos, en el apartado de observaciones, las razones por las que se suspende o disminuye la cantidad de insumos.
21. El responsable de la entrega de insumos despacha el material al usuario(a), familiar o particular.

Como parte del despacho se debe solicitar al usuario(a), familiar o particular que firme el registro del retiro y recibido conforme, proveerle el formulario de Solicitud de entrega de insumos debidamente firmado y sellado donde se establece la fecha de la próxima entrega (este documento debe ser presentado en el siguiente retiro) y brindarle educación

para el correcto descarte de los desechos

22. El responsable de la entrega de insumos registra la salida de los insumos en el sistema de control para este fin.
23. El o la profesional en Enfermería del Nivel Operativo consolida por mes la cantidad de material con salida por concepto de atención en domicilio.
24. La enfermera responsable de la atención domiciliar en red valora la condición de la persona e informa en el nivel correspondiente los ajustes necesarios en la entrega de insumos.
25. Fin

9. Herramientas de aplicabilidad

9.1 Diagrama de Flujo

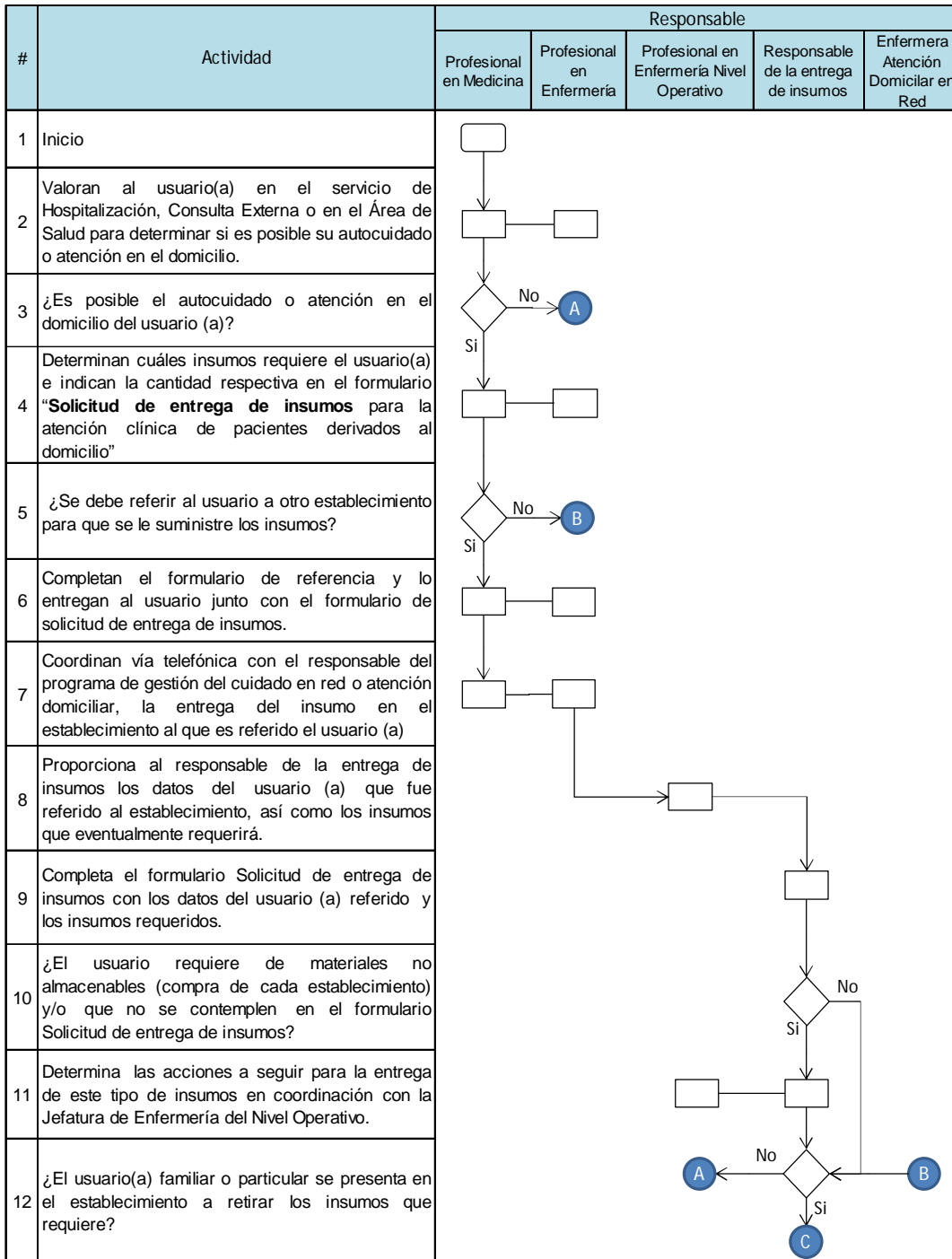

#	Actividad	Responsable				
		Profesional en Medicina	Profesional en Enfermería	Profesional en Enfermería Nivel Operativo	Responsable de la entrega de insumos	Enfermera Atención Domiciliar en Red
13	Revisa documentación del usuario(a), y el formulario Solicitud de entrega de insumos .					
14	¿La documentación y formulario aportado están acorde con los requerimientos establecidos?					
15	Indica al usuario (a), familiar o particular las razones del por qué no puede entregar los insumos, y le indica las acciones a seguir. Finaliza la instrucción de trabajo.					
16	¿Se requiere revaloración del usuario?					
17	Coordina con el o la profesional en Medicina o Enfermería del Nivel Operativo la revaloración del usuario y de ser necesario se ajustan las cantidades en el formulario Solicitud de entrega de insumos .					
18	Verifica la disponibilidad de insumos de acuerdo con las cantidades indicadas para el usuario (a).					
19	¿Es necesario suspender o ajustar las cantidades de insumos por razones justificadas?					
20	Anota en el formulario Solicitud de despacho de insumos , en el apartado de observaciones, las razones por las que se suspende o disminuye la cantidad de insumos.					
21	Despacha el material al usuario(a), familiar o particular.					
22	Registra la salida de los insumos en el sistema de control para este fin.					
23	Consolida por mes la cantidad de material con salida por concepto de atención en domicilio					
24	Valora la condición de la persona e informa en el nivel correspondiente los ajustes necesarios en la entrega de insumos.					
25	Fin					

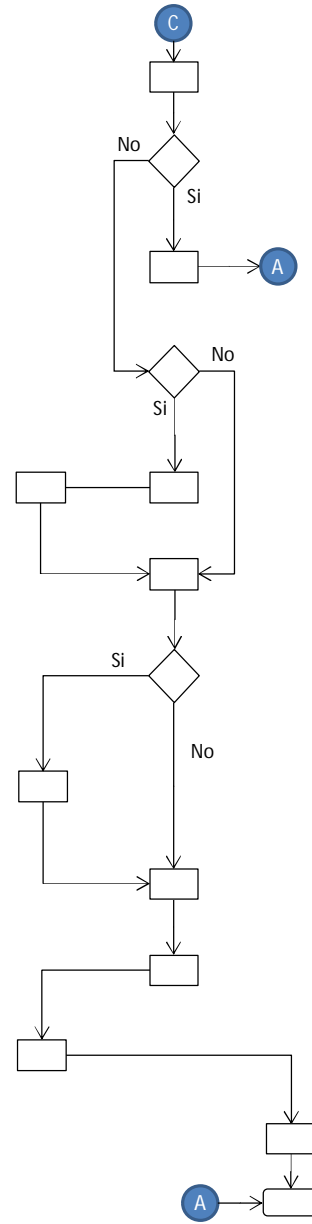

9.2 Formulario de solicitud de entrega de insumos para la atención clínica de pacientes derivados al domicilio:

FORMULARIO DE SOLICITUD DE ENTREGA DE INSUMOS PARA LA ATENCION CLINICA DE PACIENTES DERIVADOS AL DOMICILIO

PATOLOGIA E INSUMO	Cantidad mensual que se entrega (en unidades)			Modificación de la cantidad por condición del paciente	PATOLOGIA E INSUMO	Cantidad	Modificación de la cantidad por condición del paciente	PATOLOGIA E INSUMO		Modificación de la cantidad por condición del paciente
	II	III	IV							
ULCERAS POR PRESION O VENOSAS					INCONTINENCIA URINARIA			DIALISIS PERITONEAL		
Cuadros de gasa	80	120	120		Toallas de incontinencia	60-90		Gasas de ojos	75	
Gasa vaselinada	15	30	30		Estuche pencaal	30		Cuadros de gasa abierta y cerrada	90	
Torundas de gasa	100	150	150		Bolsa colectoras de orina	2 a 3		Microporo o transporo según necesidad	3	
Microporo o transporo cm	3	4	4		Bolsa colectoras de orina de piedra	2 a 4		Mascarilla quirúrgica	30	
Venda de Kling _____ cm	5	10	10		Sonda Foley	2 a 3		Caja de guantes ambidiextros estériles	1	
Venda de gasa _____ cm	10	10	10							
Venda elástica _____ cm	4	4	4		TRASTORNO DE VACIAMIENTO DE VEJIGA					
Apósitos Hidrocoloides finos	3	3	3		Sonda para cateterizar	30				
Apósitos hidrocoloides gruesos	3	3	3		Bolsa colectoras de orina (si el paciente tiene sonda Foley fija)	2 a 4				
Apósitos especiales (pacientes encamados de difícil manejo)		15	15		Bolsa colectoras de orina de piedra	2 a 4				
MANEJO DE HERIDA					Cinta quirúrgica	1				
Cuadros de gasa	90				Torundas de gasa	120		MANTENER VIAS RESPIRATORIAS Y SOPORTE DE OXIGENO		
Torundas de gasa	90				Autocateterismo: Sonda Nelaton Nº 14 (paciente inmunocomprometido 30 uds)	5		Cánulas de oxígeno según tamaño (entrega TR*)	2	
Microporo o transporo	2 o 4				ENFERMEDAD DERMATOLOGICA			Jeringas _____ cc	8	
Apósitos especiales	15-30				Gasa vaselinada	30-60		Agujas Nº 22	8	
Venda de Kling	5 a 10				Tegaderm	10		Sondas de aspirar	30	
Venda de gasa	6 a 10				Cuadros de gasa	100		Nebulizador con boquilla o mascarilla (entrega TR*)	1	
					Torundas de gasa	120		Concentrador de oxígeno (entrega TR)	1	
					Microporo o transporo	5		Equipos de limpieza de traqueotomía	20	
					Venda de Kling	15		Cilindro portátil (entrega TR*)	1	
								Caja guantes ambidiextros estériles	1	
								Tubos de conexión estéril para aspirar	5	

PATOLOGIA E INSUMO		Modificación de la cantidad por condición del paciente	PATOLOGIA E INSUMO		Modificación de la cantidad por condición del paciente	PATOLOGIA E INSUMO		Modificación de la cantidad por condición del paciente
FISTULA MUCOSA			CUIDADOS PALIATIVOS NIÑOS(AS)			INSUMOS PARA ALIMENTACION POR GASTROSTOMIA		
Gasas de ojos	50		Cuadros de gasa	30		Torundas de gasa	5	
Cuadros de gasa	20		Torundas de gasa	30		Microporo	1	
Microporo	1		Sondas de aspirar	30		Jeringa asepto	2	
Bolsa de ostomía (entrega Enfermera Ostomizados)			Jeringas de 3, 5, 10, 22 cc (dar de c/u)	5		INSUMOS PARA ALIMENTACION CON S ONDA		
Película protectora (entrega Enfermera de ostomizados)			Agujas N°22	10		INSUMOS PARA ALIMENTACION CON S ONDA		
Bolsa por fistula	6		Jeringa asepto	1		Microporo o sujetadores de sonda nasogastrica	1	
Torundas	10		Aplicadores	30		Equipos minigastroclisis y 1 jeringa asepto	4	
Falco (entrega Enfermera Ostomizados)			Microporo	1		Jeringas asepto	4	
TRAS TORNO DE VACIAMIENTO INTES TINAL NIÑOS(AS)			Hiladillas	10		CUIDADOS PALIATIVOS ADULTOS (AS)		
Equipo de enema descartable			Bolsa recolectoras de orina	2		Caja de jeringas _____ cc	1	
Sonda vesical	1		Conexiones largas	6		Caja de agujas N° _____	1	
Jerinca de 20 cc (pacientes incontinentes)	1		Caja guantes estériles (casos especiales)	1		INMUNOSUPRIMIDO CON MEDIDAS DE PROTECCION		
Jeringa asepto (casos especiales)	1		Caja guantes descartables (casos especiales)	1		Caja mascarillas quirúrgicas	1	
TRAS TORNO DE VACIAMIENTO INTES TINAL ADULTOS (AS)			Gasas de ojo	24		Guantes ambidextros estériles	30	
Equipo de enema			Jeringa tuberculina	20		OSTOMIZADOS		
Pañales	60-90		Sonda p cateterizar N° 8 o N° 10	15		COLOS TOMIA		
PATOLOGIA E INSUMO			Equipo de minigastroclisis	4		Bolsas	60	
PATOLOGIA E INSUMO			Conexiones para minigastroclisis	4		Parches	10	
PATOLOGIA E INSUMO			Sonda Foley 16, 18 o 20 (para recambios de gastrostomía, 1x mes)	1		ILEOS TOMIA		
PATOLOGIA E INSUMO			Bolsas de alimentación	4		Bolsas	30	
PATOLOGIA E INSUMO			Pera (Cando no se tiene aspirador portátil, 1x mes)	1		Parches	10	
PATOLOGIA E INSUMO			MAS TECTOMIZADOS			UROS TOMIA		
PATOLOGIA E INSUMO			Jeringas hipodermicas 20 Cc	4		Bolsas	30	
PATOLOGIA E INSUMO						Parches	10	
PATOLOGIA E INSUMO						Crema selladora	1	
PATOLOGIA E INSUMO						Falco	1	
PATOLOGIA E INSUMO						Película protectora	10	
PATOLOGIA E INSUMO						Faja para sostener bolsa		
PATOLOGIA E INSUMO						Sistema de irrigacion fecal	1	
PATOLOGIA E INSUMO						Anillo moldeable	10	
PATOLOGIA E INSUMO						Cinturones para hernia	1	
PATOLOGIA E INSUMO						microporo	1	
PATOLOGIA E INSUMO						Bolsa recolectora	1	
PATOLOGIA E INSUMO						Bolsas de colostomia 1 pieza	60	

**OTROS INSUMOS QUE DEBEN ENTREGARSE POR CONDICION DEL
PACIENTE**

DIAGNOSTICO

ESPECIALIDAD O SERVICIO

FECHA DE ENTREGA

Fecha de nacimiento: _____

Nombre del paciente:

OBSERVACIONES.

Lugar de residencia del paciente: _____

Nombre y firma profesional de medicina

Nombre y firma profesional de enfermería:

TR*= Terapia Respiratoria

PO*= Programa de Ostomizados

10. Contacto para consultas

Dra. Carmen Loaiza Madriz, Coordinación Nacional de Enfermería. Teléfono 22590818 cloizam@ccss.sa.cr

11. Anexos

11.1 Materiales que se entregan para uso en el domicilio según patología del paciente

La descripción de perfiles y tipo de insumo por entregar, que se incluye a continuación, se elabora según las experiencias y registros disponibles del personal de Enfermería en los hospitales nacionales y especializados, que constituyen los centros hospitalarios con mayor afluencia de pacientes en el país. En función de dichos datos se describen las cantidades que cada paciente debe recibir mensualmente, es importante mencionar que según la condición del usuario(a) y la evolución de su(s) patología(s) las cantidades consignadas se pueden variar, esta decisión dependerá de la valoración del personal de atención clínica y la coordinación con la Jefe de Enfermería de la Central de Esterilización y Equipos. La medida que se toma como base para definir la cantidad de material por entregar es la unidad.

1. Usuario(a) con úlceras por presión o venosas. Se le entrega mensualmente material según el grado de úlcera y su evolución en respuesta a las intervenciones aplicadas que presenta:

Insumo Mensual	Úlcera grado II	Úlcera Grado III	Úlcera Grado IV
Cuadros de gasa	80	120	120
Gasa vaselinada	15	30	30
Torundas de gasa	100	150	150
Microporo o transporo	3	4	4
Venda de Kling	5	10	10
Venda de gasa	10	10	10
Venda elástica	4	4	4
Apósitos hidrocoloides finos	3	3	3
Apósitos hidrocoloides gruesos	3	3	3
Apósitos especiales (pacientes encamados de difícil manejo)	-	15	15

2. Usuario(a) que requiere insumos para manejo de heridas. Si la herida está infectada se entrega por mes:

- 90 Cuadros de gasa
- 90 Torundas de gasa
- 2-4 Microporo o transporo
- 15-30 Apósitos especiales
- 5-10 Venda de Kling
- 5-10 Venda de gasa

3. Usuario(a) con enfermedad dermatológica. Se le entrega por mes:

- 30-60 Gasa vaselinada
- 10 Tegaderm
- 100 Cuadros de gasa
- 120 Torundas de gasa

- 5 Microporo o transporo
 - 15 Venda de Kling
4. Usuario(a) con incontinencia urinaria. Se le entrega por mes:
- 60-90 Toallas para incontinencia
 - 30 Estuche peneal
 - 2-3 Bolsa colectora de orina
 - 2-4 Bolsa colectora de orina de pierna
 - 2 a 3 Sonda foley
5. Usuario(a) con trastorno de vaciamiento de vejiga. Se le entrega por mes:
- 30 Sondas para cateterizar
 - 2-4 Bolsa colectora de orina (si el paciente tiene sonda Foley fija)
 - 2-4 Bolsa colectora de orina de pierna
 - 1 Cinta quirúrgica
 - 120 Torundas de gasa
 - Auto cateterismo: Sonda Nelaton N° 14 (paciente inmunocomprometido entregar 30 uds)
6. Usuario(a) con enfermedad renal crónica (diálisis peritoneal). Se le entrega por mes:
- 75 Gasa de ojos
 - 90 cuadros de gasa abierta o cerrada
 - 3 Microporo o transporo según necesidad
 - 30 Mascarilla quirúrgica
 - 1 Caja de guantes ambidiextros estériles
7. Usuario(a) requiere insumos para mantener vías respiratorias y soporte de oxígeno. Se le entrega por mes:
- 2 cánulas de oxígeno según tamaño (entrega terapia respiratoria)
 - 8 jeringas 5 cc
 - 8 Agujas N° 22
 - 30 Sondas de aspirar
 - 1 nebulizador con boquilla o mascarilla (entrega terapia respiratoria)
 - 1 concentrador de oxígeno (entrega terapia respiratoria)
 - 1 cilindro portátil (entrega terapia respiratoria)
 - 20 Equipos de limpieza de traqueotomía
 - 5 Tubos de conexión estéril para aspirar
8. Usuarios ostomizados. (Autorizado para los 29 hospitales del país)
- Colostomía**
- 60 bolsas
 - 10 parches en forma mensual.
- Ileostomía**
- 30 bolsas
 - 10 parches.
- Urostomía**
- 30 bolsas

- 10 parches mensualmente.
A lo anterior se exceptúa casos especiales que pueden tener un mayor consumo, lo cual puede ser Justificado por cada centro.
- Crema selladora: 1 por mes.
- Talco: 1 cada 2 meses.
- Película Protectora: 10 por mes si usa sistema de dos piezas. Si usa sistema de una pieza son 30 al mes. (Presentación toallitas individuales).
- Faja para sostener bolsa de colostomía pediátrica o adulta
- Sistema de irrigación fecal: 1 cada 6 meses incluye en los equipos la manga de irrigación.
- Anillo moldeable para ser usado como accesorio: Se distribuye solo PRN bajo criterio de la enfermera del programa, se entrega 1 anillos por placa. Total 10 al mes.
- Cinturones para hernia según características: 1 cada 6 meses.
- Micro poro: 1 al mes previa valoración de la enfermera del programa solo PRN.
- Bolsa recolectora de orina: se da 1 al mes. En algunos establecimientos de salud esta bolsa la entrega funcionarios de urología y en otros la enfermera del programa de Ostomizado.
- 60 bolsas de colostomía de una pieza.

9. Usuario(a) con fistula mucosa. Se le entrega por mes:

- 150 Gasa de ojos
- 20 Cuadros de gasa
- Película protectora (entrega enfermera de ostomizados)
- Talco (entrega enfermera de ostomizados)
- Bolsa para fistula: 6 por mes esta cantidad puede variar según criterio de la enfermera.
- Torundas: 10 por mes.
- 1 Micro poro.

10. Usuario(a) mastectomizadas (revisar)

- 4 jeringas hipodérmicas de 20 cc.

11. Usuario(a) con trastorno de vaciamiento intestinal. En el caso de niñas y niños se entrega por mes:

- Equipo de enema descartable
- 1 Sonda vesical
- 1 Jeringa 20 cc (solo en pacientes incontinentes)
- 1 Jeringa asepto (casos especiales)

A las personas adultas se les entrega por mes:

- Equipo de enema descartable
- 60-90 pañales

12. Usuario(a) que requiere insumos para la alimentación. En el caso de alimentación con sonda se entrega por mes:

- 1 Microporo o sujetadores de sonda nasogástrica
- 4 Equipos minigastroclisis
- 4 Jeringas asepto

En el caso de alimentación por gastrostomía se entrega por mes:

- 15 Torundas de gasa
- 1 Microporo
- 2 Jeringa asepto

13. Usuario(a) de cuidados paliativos. En el caso de niñas y niños se entrega por mes

- 30 Cuadros de gasa 4 x 4
- 30 Torundas de gasa
- 30 Sondas de aspirar
- 5 Jeringas de cada uno de 3, 5, 10, 22 cc
- 10 Agujas N°22
- 1 jeringa asepto
- 30 Aplicadores
- 1 Microporo
- 10 Hiladillas
- 6 Conexiones largas
- 1 Caja guantes estériles (casos especiales)
- 1 Caja guantes descartables (casos especiales)
- 24 Jeringas tuberculina
- 15 Sonda p/cateterizar N° 8 o N° 10
- 4 Equipo de minigastroclisis (si no cuenta con este equipo, se da 4 jeringas asepto)
- 1 Sonda Foley 16, 18 o 20 (*para recambios de gastrostomía, 1 x mes*)
- 4 Bolsas de alimentación
- 1 Pera (*cuando no se tiene aspirador portátil, 1 x mes*)
- 2 bolsa recolectoras de orina.
- 20 gasas de ojo

El equipo a despachar está sujeto a valoración de acuerdo al cuidado que el niño tenga en el hogar y a diagnóstico y condición.

En el caso de personas adultas:

- 1 caja de jeringas de 1, 3 o 5 cc (según indicación de tratamiento)
- 1 caja de agujas N° 26 (según indicación de tratamiento)

14. Usuario(a) inmunosuprimido con medidas de protección

- 1 Caja mascarillas quirúrgicas
- 30 pares guantes ambidiextros estériles

11.2 Insumos médicos (almacenables o de compra) y niveles de usuario

CÓDIGO	DESCRIPCION	UNIDA D	ABRE V_	CATEGOR IA	EFFECTI VO	NO EFFECTI VO	CLASIFICAD OR	USUARI O	FECHA DE INCLUSIO N
2-94-01-0490	APOSITO CON PETROLATO	UNIDA D	UD	Z	2219	2270	29902	X	05/12/2012
2-94-01-0495	APOSTIO CON PETROLATO NO ADHERENTE	UNIDA D	UD	Z	2219	2270	29901	C	05/12/2012
2-94-01-0535	TORUNDA DE ALGODON	UNIDA D	UD	A	2219	2270	29902	X	12/02/2003
2-94-01-0560	APLICADORES DESCARTABLES CON ALGODON	MILLA R	MR	A	2219	2270	29902	X	12/02/2003
2-94-01-0580	APOSITO ESPECIAL.	UNIDA D	UD	A	2219	2270	29902	X	12/02/2003
2-94-01-0600	ESPONJA DE GASA PARA OJOS	UNIDA D	UD	A	2219	2270	29902	X	12/02/2003
2-94-01-0625	BOLSA COLECTORA DE ORINA CON ADHESIVO, PARA NIÑO.	UNIDA D	UD	A	2219	2270	29902	X	12/02/2003
2-94-01-0650	BOLSA RECOLECTORA SE FLUIDOS CORPORALES, CAPACIDAD 1500 A 2000CC.	UNIDA D	UD	Z	2219	2270	29902	C	21/02/2013
2-94-01-0663	PASTA SELLADORA QUE ACTUA COMO RELLENO, PARA USO EXTERNO ALREDEDOR DE ESTOMAS Y FISTULAS.	TUBO	TU	A	2219	2270	29902	ABC	12/02/2003
2-94-01-0665	BOLSAS DE COLOSTOMIA PARA ADULTOS, SISTEMA DE UNA PIEZA CON MEDIDA PARCHE 65 ± 5 MM.	UNIDA D	UD	A	2219	2270	29902	X	12/02/2003
2-94-01-0666	BOLSAS DE COLOSTOMIA CERRADAS PARA ADULTOS SISTEMA DE DOS PIEZAS, CON MEDIDAS DE ARO 39 ± 3 MM.	UNIDA D	UD	A	2219	2270	29902	X	06/05/2008

CÓDIGO	DESCRIPCION	UNIDA D	ABRE V_	CATEGOR IA	EFFECTI VO	NO EFFECTI VO	CLASIFICAD OR	USUARI O	FECHA DE INCLUSIO N
2-94-01-0667	BOLSAS DE COLOSTOMIA CERRADAS PARA ADULTOS SISTEMA DE DOS PIEZAS, CON MEDIDAS DE ARO DE 47 MM. ± 3 MM. PARCHE FLEXIBLE.	UNIDA D	UD	A	2219	2270	29902	X	06/05/2008
2-94-01-0668	BOLSAS DE COLOSTOMIA CERRADAS PARA ADULTOS SISTEMA DE DOS PIEZAS, CON MEDIDA DE ARO 59 MM ± 3 MM. PARCHE FLEXIBLE.	UNIDA D	UD	A	2219	2270	29902	X	06/05/2008
2-94-01-0669	BOLSAS DE COLOSTOMIA CERRADAS PARA ADULTOS SISTEMA DE DOS PIEZAS, CON MEDIDA DE ARO 70 MM. PARCHE FLEXIBLE.	UNIDA D	UD	A	2219	2270	29902	X	06/05/2008
2-94-01-0670	BOLSAS DE COLOSTOMIA CERRADAS PARA ADULTOS, SISTEMA DE DOS PIEZAS, CON MEDIDA DE ARO 32 MM.	UNIDA D	UD	A	2219	2270	29902	X	12/02/2003
2-94-01-0671	BOLSAS DE COLOSTOMIA CERRADAS PARA ADULTOS, SISTEMA DE DOS PIEZAS, CON MEDIDAS DE ARO 39 ± 3 MM. PARCHE RIGIDO	UNIDA D	UD	A	2219	2270	29902	X	12/02/2003
2-94-01-0672	BOLSAS DE COLOSTOMIA CERRADAS PARA ADULTOS, SISTEMA DE DOS PIEZAS, CON UNA MEDIDA DE ARO DE 47 MM. ± 3 MM. PARCHE RIGIDO	UNIDA D	UD	A	2219	2270	29902	X	12/02/2003

CÓDIGO	DESCRIPCION	UNIDA D	ABRE V_	CATEGOR IA	EFFECTI VO	NO EFFECTI VO	CLASIFICAD OR	USUARI O	FECHA DE INCLUSIO N
2-94-01-0673	BOLSAS DE COLOSTOMIA CERRADAS PARA ADULTOS, SISTEMA DE DOS PIEZAS, CON MEDIDA DE ARO 59 MM. ± 3 MM. PARCHE RIGIDO.	UNIDA D	UD	A	2219	2270	29902	X	12/02/2003
2-94-01-0674	BOLSAS DE COLOSTOMIA CERRADAS PARA ADULTOS, SISTEMA DE DOS PIEZAS, CON MEDIDA DE ARO 70 MM. PARCHE RIGIDO	UNIDA D	UD	A	2219	2270	29902	X	12/02/2003
2-94-01-0675	BOLSA DE COLOSTOMIA E ILEOSTOMIA PEDIATRICA, SISTEMA DE DOS PIEZAS DE 45 MM ± 5 MM.	UNIDA D	UD	Z	2219	2270	29902	ABC	12/02/2003
2-94-01-0676	BOLSAS DE COLOSTOMIA CERRADAS PARA ADULTOS SISTEMA DE DOS PIEZAS CON MEDIDA DE ARO DE 59 MM. ± 3 MM. PARCHE CONVEXO RIGIDO O FLEXIBLE	UNIDA D	UD	Z	2219	2270	29902	C	19/04/2013
2-94-01-0677	BOLSAS DE COLOSTOMIA PARA ADULTO SISTEMA DE DOS PIEZAS, ESTOMA 100MM, PARCHE DURO O RIGIDO.	UNIDA D	UD	Z	2219	2270	29902	B	10/07/2013
2-94-01-0678	BOLSAS DE COLOSTOMIA CERRADAS PARA ADULTOS SISTEMA DE DOS PIEZAS CON MEDIDA DE ARO 70 MM. PARCHE CONVEXO FLEXIBLE O RIGIDO	UNIDA D	UD	Z	2219	2270	29902	C	13/11/2013

CÓDIGO	DESCRIPCION	UNIDA D	ABRE V_	CATEGOR IA	EFFECTI VO	NO EFFECTI VO	CLASIFICAD OR	USUARI O	FECHA DE INCLUSIO N
2-94-01-0700	BOLSAS DE ILEOSTOMIA FECAL PARA ADULTOS, SISTEMA DE DOS PIEZAS, CON MEDIDAS PARA ESTOMAS DE 10 MM. HASTA 32 MM.	UNIDA D	UD	Z	2219	2270	29902	X	12/02/2003
2-94-01-0701	BOLSAS DE ILEOSTOMIA FECAL PARA ADULTOS, SISTEMA DE DOS PIEZAS, CON MEDIDA DE ARO 39 MM. ± 3 MM. PARCHE FLEXIBLE O RIGIDO.	UNIDA D	UD	A	2219	2270	29902	X	12/02/2003
2-94-01-0702	BOLSAS DE ILEOSTOMIA FECAL PARA ADULTOS, SISTEMA DE DOS PIEZAS, CON MEDIDA DE ARO DE 47 MM. ± 3 MM. PARCHE FLEXIBLE O RIGIDO	UNIDA D	UD	A	2219	2270	29902	X	12/02/2003
2-94-01-0703	BOLSAS DE ILEOSTOMIA FECAL PARA ADULTOS, SISTEMA DE DOS PIEZAS, CON MEDIDA DE ARO 59 ± 3 MM. PARCHE FLEXIBLE.	UNIDA D	UD	A	2219	2270	29902	X	12/02/2003
2-94-01-0704	BOLSAS DE ILEOSTOMIA FECAL PARA ADULTOS, SISTEMA DE DOS PIEZAS, CON MEDIDAS PARA ESTOMAS DE 60 MM. HASTA 70 MM.	UNIDA D	UD	Z	2219	2270	29902	X	12/02/2003

CÓDIGO	DESCRIPCION	UNIDA D	ABRE V_	CATEGOR IA	EFFECTI VO	NO EFFECTI VO	CLASIFICAD OR	USUARI O	FECHA DE INCLUSIO N
2-94-01-0705	BOLSAS DE ILEOSTOMIA DRENABLES PARA ADULTOS, SISTEMA DE DOS PIEZAS. PARCHE FLEXIBLE CON MEDIDA DE ARO 70 MM.	UNIDA D	UD	Z	2219	2270	29902	C	19/04/20 13
2-94-01-0706	BOLSAS DE ILEOSTOMIA DRENABLES PARA ADULTOS SISTEMA DE DOS PIEZAS. CON MEDIDA DE ARO 59 MM ± 3 MM. PARCHE CONVEXO FLEXIBLE O RIGIDO	UNIDA D	UD	Z	2219	2270	29902	C	19/04/20 13
2-94-01-0707	BOLSAS DE ILEOSTOMIA DRENABLES PARA ADULTOS SISTEMA DE DOS PIEZAS CON MEDIDA DE ARO 70 MM, PARCHE CONVEXO FLEXIBLE O RIGIDO.	UNIDA D	UD	Zan	2219	2270	29902	C	13/11/20 13
2-94-01-0710	BOLSAS DE UROSTOMIA DRENABLES PARA ADULTOS, SISTEMA DE DOS PIEZAS, CON MEDIDA DE ARO DE 32 MM. PARCHE RIGIDO	UNIDA D	UD	A	2219	2270	29902	X	12/02/20 03
2-94-01-0711	BOLSAS DE UROSTOMIA DRENABLE PARA ADULTOS, SISTEMA DE DOS PIEZAS CON MEDIDA DE ARO DE 39 MM. ± 3 MM. PARCHE RIGIDO	UNIDA D	UD	A	2219	2270	29902	X	12/02/20 03

CÓDIGO	DESCRIPCION	UNIDA D	ABRE V_	CATEGOR IA	EFFECTI VO	NO EFFECTI VO	CLASIFICAD OR	USUARI O	FECHA DE INCLUSIO N
2-94-01-0712	BOLSAS DE UROSTOMIA DRENABLES PARA ADULTOS, SISTEMA DE DOS PIEZAS CON MEDIDA DE ARO DE 47 MM. ± 3 MM. PARCHE RIGIDO	UNIDA D	UD	A	2219	2270	29902	X	12/02/2003
2-94-01-0713	BOLSAS DE UROSTOMIA DRENABLES PARA ADULTOS, SISTEMA DE DOS PIEZAS CON MEDIDA DE ARO DE 59 MM. PARCHE RIGIDO	UNIDA D	UD	A	2219	2270	29902	X	12/02/2003
2-94-01-0714	BOLSAS DE UROSTOMIA DRENABLES PARA ADULTOS, SISTEMA DE DOS PIEZAS CON MEDIDAS PARA ESTOMAS DE 60 A 70 MM.	UNIDA D	UD	Z	2219	2270	29902	X	12/02/2003
2-94-01-0728	ANILLO MOLDEABLE, PARA USO EN LOS PACIENTES OSTOMIZADOS CON PROBLEMAS DERMATOLOGICOS CON UNA MEDIDA DE 98 MM ± 2 MM.	UNIDA D	UD	Z	2219	2270	29902	C	31/05/2013
2-94-01-0730	FAJA DE SOPORTE PARA PACIENTES OSTOMIZADOS SEGUN CARACTERISTICAS Y ESPECIFICACIONES	UNIDA D	UD	Z	2219	2270	29902	A	12/02/2003
2-94-01-0758	TALCOS	FRASCO	FC	A	2219	2270	29902	ABC	13/05/2010
2-94-01-1350	CINTA ADHESIVA QUIRURGICA COLOR PIEL.	ROLLO	RO	Z	2219	2270	29902	X	12/02/2003
2-94-01-1380	CINTAS QUIRURGICAS ADHESIVAS	ROLLO	RO	A	2219	2270	29902	X	12/02/2003

CÓDIGO	DESCRIPCION	UNIDA D	ABRE V_	CATEGOR IA	EFFECTI VO	NO EFFECTI VO	CLASIFICAD OR	USUARI O	FECHA DE INCLUSIO N
2-94-01-1390	CINTA QUIRURGICA MICROPOROSA (20 CM X 10 METROS), HIPOALERGENICA PARA SUJECION DE APOSITOS, DE POLIESTER BLANCO SIN TEJER RECUBIERTO DE POLIACRILATO AMIGABLE PARA LA PIEL.	UNIDA D	UD	Z	2219	2270	29902	B	29/04/2011
2-94-01-1440	CONEXIONES PARA SUERO DE 10 GOTAS X CC.	UNIDA D	UD	Z	2219	2270	29902	ABC	12/02/2003
2-94-01-1460	ESPONJAS DE GASA.	UNIDA D	UD	A	2219	2270	29902	X	12/02/2003
2-94-01-1671	CINTURON DE SUJECION PARA LAS PLACAS DE LAS BOLSAS DE OSTOMIA	UNIDA D	UD	Z	2219	2270	29902	ABC	20/05/2013
2-94-01-1700	SISTEMA DE IRRIGACION FECAL, CON MANGA PARA BOLSA DE COLOSTOMIA DE DOS PIEZAS, PARA TAMAÑO DE ARO DE OSTOMIA DE 39 +- 3 MM.	UNIDA D	UD	Z	2219	2270	29902	C	06/05/2013
2-94-01-1855	GUANTES AMBIDEXTROS NO ESTERILES PARA LA MANIPULACION DE MATERIAL DE ALTO RIESGO. TAMAÑO MEDIANO, 7-7 ½ SEGUN ESTANDAR MUNDIAL 90-95 TALLA EN MM	UNIDA D	UD	Z	2219	2270	29902	C	08/10/2012

CÓDIGO	DESCRIPCION	UNIDA D	ABRE V_	CATEGOR IA	EFFECTI VO	NO EFFECTI VO	CLASIFICAD OR	USUARI O	FECHA DE INCLUSIO N
2-94-01-1856	GUANTES AMBIDEXTROS NO ESTERILES PARA LA MANIPULACION DE MATERIAL DE ALTO RIESGO. TAMAÑO GRANDE 7 ½-8, SEGUN ESTANDAR MUNDIAL 102- 105 TALLA EN MM	UNIDA D	UD	Z	2219	2270	29902	C	08/10/20 12
2-94-01-1857	GUANTES AMBIDEXTROS NO ESTERILES PARA LA MANIPULACION DE MATERIAL DE ALTO RIESGO. TAMAÑO EXTRAGRANDE, 8-8 ½ SEGUN ESTANDAR MUNDIAL 114- 115 TALLA EN MM.	UNIDA D	UD	Z	2219	2270	29902	C	08/10/20 12
2-94-01-1976	JERINGA ASEPTO, DESCARTABLES DE 60 O 70 CC.	UNIDA D	UD	A	2219	2270	2990	X	12/02/20 03
2-94-01-2000	JERINGA DESCARTABLE PARA INSULINA, DE 100 UNIDADES	UNIDA D	UD	A	2219	2270	29902	X	12/02/20 03
2-94-01-2020	JERINGA DESCARTABLE PARA TUBERCULINA	UNIDA D	UD	A	2219	2270	29902	X	12/02/20 03
2-94-01-2040	JERINGA HIPODERMICA DESCARTABLE, DE 2 A 3 CC.	UNIDA D	UD	A	2219	2270	29902	X	12/02/20 03
2-94-01-2060	JERINGA HIPODERMICA, DESCARTABLE, DE 5 A 6 CC.	UNIDA D	UD	A	2219	2270	29902	X	12/02/20 03
2-94-01-2080	JERINGA HIPODERMICA DESCARTABLE DE 10 A 12 CC.	UNIDA D	UD	A	2219	2270	29902	X	12/02/20 03

CÓDIGO	DESCRIPCION	UNIDA D	ABRE V_	CATEGOR IA	EFFECTI VO	NO EFFECTI VO	CLASIFICAD OR	USUARI O	FECHA DE INCLUSIO N
2-94-01-2085	PELICULA PROTECTORA: PARA USO EXTERNO ALREDEDOR DE ESTOMAS Y FISTULAS.	UNIDA D	UD	A	2219	2270	29902	X	12/02/2003
2-94-01-2100	JERINGA HIPODERMICA DESCARTABLE, DE 20 CC.	UNIDA D	UD	A	2219	2270	29902	X	12/02/2003
2-94-01-2215	JERINGA DESCARTABLE DE 1CC O 1 ML. CON AGUJA DE 25GX 5/8. DE LONGITUD, AGUJA DEBE SER FINA CON PUNTA FILOSA, ESTERIL, ATOXICA, E INERTE LIBRE DE LATEX.	UNIDA D	UD	D	2219	2270	29902	S	07/04/2011
2-94-01-2461	PAÑALES DESCARTABLES PARA NIÑO TALLA "L" DEBEN ESTAR IMPREGNADOS DE ALOE VERA U OTRO PRODUCTO QUE MINIMICE EL RIESGO DE IRRITACION. DEBEN TENER PROPIEDADES DE CONTROL DE OLOR.	UNIDA D	UD	Z	2219	2270	29902	X	04/10/2012
2-94-01-2475	PRENSAS PARA CIERRE DE LAS BOLSAS DE COLOSTOMIA.	UNIDA D	UD	Z	2219	2270	29902	X	12/02/2003
2-94-01-2610	TOALLAS ABSORBENTES PARA INCONTINENCIA URINARIA.	CIENT O	CN	A	2219	2270	29902	X	12/02/2003
2-94-01-2800	TOALLAS SANITARIAS EXTRA GRANDES	CIENT O	CN	A	2219	2270	29902	X	12/02/2003
2-94-01-3000	TORUNDA DE GASA DE TEJIDO PLANO.	UNIDA D	UD	A	2219	2270	29902	X	12/02/2003

CÓDIGO	DESCRIPCION	UNIDA D	ABRE V_	CATEGOR IA	EFFECTI VO	NO EFFECTI VO	CLASIFICAD OR	USUARI O	FECHA DE INCLUSIO N
2-94-01-3407	AGUJAS HIPODERMICAS DESCARTABLE 25 X 1 1/2"	UNIDA D	UD	Z	2219	2270	29902	C	02/10/2012
2-94-01-7990	PARCHES DESCARTABLES PARA SONDA, DE 3 A 5 CM.	UNIDA D	UD	Z	2219	2270	29902	C	11/10/2012
2-94-01-8000	VENDAS AUTO-ADHESIVAS.	UNIDA D	UD	A	2219	2270	29902	X	12/02/2003
2-94-01-8100	VENDA DE GASA DE 2 CMS.	UNIDA D	UD	Z	2219	2270	29902	X	12/02/2003
2-94-01-8102	VENDA DE GASA DE 2" (5,08 CMS.)	UNIDA D	UD	Z	2219	2270	29902	X	16/01/2012
2-94-01-8110	VENDA DE GASA DE 7.62 CMS. X 10 MTS.	UNIDA D	UD	A	2219	2270	29902	X	12/02/2003
2-94-01-8120	VENDA DE GASA, DE 10 CMS.	UNIDA D	UD	A	2219	2270	29902	X	12/02/2003
2-94-01-8505	VENDA DE COMPRESION TIPO KLING. ESTERIL.	UNIDA D	UD	A	2219	2270	29902	X	12/02/2003
2-94-01-8510	VENDA DE COMPRESION, TIPO KLING. ESTERIL. 10 CM, DE ANCHO.	UNIDA D	UD	A	2219	2270	29902	X	12/02/2003
2-94-01-8515	VENDA DE COMPRESION TIPO KLING. ESTERIL.	UNIDA D	UD	A	2219	2270	29902	X	12/02/2003
2-94-01-8545	APOSITO TRANSPARENTE PARA SUJETAR CATETERES PEQUEÑOS DE 5 ½ ± ½ CMS, X 7 ± ½ CMS,	UNIDA D	UD	A	2219	2270	29902	X	12/02/2003
2-94-01-8551	APOSITO HIDROCOLOIDE PARA CURACION DE HERIDAS MEMBRANA CON PLATA DE 10.8 CM X 10.8 CM	UNIDA D	UD	Z	2219	2270	29902	X	27/06/2014

CÓDIGO	DESCRIPCION	UNIDA D	ABRE V_	CATEGOR IA	EFFECTI VO	NO EFFECTI VO	CLASIFICAD OR	USUARI O	FECHA DE INCLUSIO N
2-94-01-8552	APOSITO HIDROCOLOIDE PARA CURACION DE HERIDAS MEMBRANA CON CUERDA DE PLATA DE 1 CM X 35 CM	UNIDA D	UD	Z	2223	2274	20402	X	27/06/20 14
2-94-01-8555	APOSITO HIDROCOLOIDE PARA CURACION DE HERIDAS, (GRUESO).	UNIDA D	UD	A	2219	2270	29902	X	12/02/20 03
2-94-01-8556	APOSITO HIDROCOLOIDE, PARA CURACION DE HERIDAS, TAMAÑO DE 10 X 10 CMS	UNIDA D	UD	Z	2219	2270	29902	ABC	11/07/20 12
2-94-01-8557	APOSITO HIDROCOLOIDE PARA REGION SACRA DE 20 CM X 18 CM	UNIDA D	UD	Z	2219	2270	29902	ABC	22/05/20 13
2-94-01-8558	APÓSITO HIDROCOLOIDE 15X20 CMS:	UNIDA D	UD	Z	2219	2270	29902	C	05/06/20 14
2-94-01-8559	APÓSITO HIDROCOLOIDE 10X12 CMS:	UNIDA D	UD	Z	2219	2270	29902	C	05/06/20 14
2-94-01-8561	APOSITO HIDROCOLOIDE MUY FINO Y TRANSLUCIDO.	UNIDA D	UD	A	2219	2270	29902	X	12/02/20 03
2-94-01-8562	APOSITO HIDROCOLOIDE GRUESO 20X20CM	UNIDA D	UD	Z	2219	2270	29902	C	08/07/20 14
2-94-01-8563	APÓSITO HIDROCOLOIDE TRANSPARENTE 9X14CM	UNIDA D	UD	Z	2219	2270	29902	C	08/07/20 14

CÓDIGO	DESCRIPCION	UNIDA D	ABRE V_	CATEGOR IA	EFFECTI VO	NO EFFECTI VO	CLASIFICAD OR	USUARI O	FECHA DE INCLUSIO N
2-94-01-8850	PARCHE DE APOSITO HIDROCOLOIDE A BASE DE CARBOXIMETIL CELULOSA Y POLVO DE ALGINATO DE CALCIO AG Y ALGINATO SECRECION MODERADA DE 10X10CM	UNIDA D	UD	Z	2219	2270	29902	A	07/02/2014
2-94-01-8852	PARCHE DE APOSITO HIDROCOLOIDE A BASE DE CARBOXIMETIL CELULOSA Y POLVO DE ALGINATO DE CALCIO AG Y ALGINATO SECRECION MODERADA DE 15X15CM	UNIDA D	UD	Z	2219	2270	29902	A	07/02/2014
2-94-01-8854	PARCHE HIDROCOLOIDE ANTIMICROBIANO DELGADO AG SECRECION LEVE DE 15X15CM	UNIDA D	UD	Z	2219	2270	29902	A	07/02/2014
2-94-01-8856	PARCHE HIDROCOLOIDE ANTIMICROBIANO DELGADO AG SECRECION LEVE DE 20X20CM	UNIDA D	UD	Z	2219	2270	29902	A	07/02/2014
2-94-01-8858	PARCHE DE ALGINATO DE SODIO Y POLVO DE ALGINATO DE CALCIO AG PARA MUY ALTA SECRECION DE 10X10CM	UNIDA D	UD	Z	2219	2270	29902	A	07/02/2014

CÓDIGO	DESCRIPCION	UNIDA D	ABRE V_	CATEGOR IA	EFFECTI VO	NO EFFECTI VO	CLASIFICAD OR	USUARI O	FECHA DE INCLUSIO N
2-94-01-8860	PARCHE DE ALGINATO DE SODIO Y POLVO DE ALGINATO DE CALCIO AG PARA MUY ALTA SECRECION DE 10X20CM	UNIDA D	UD	Z	2219	2270	29902	A	07/02/2014
2-94-01-8861	PARCHES BIOLÓGICOS	UNIDA D	UD	Z	2219	2270	29902	X	04/08/2014
2-94-02-2060	CATGUT CROMICO 5-0, CON 2 AGUJAS, DE ACERO INOXIDABLE, LIBRE DE IMPERFECCIONES, CON 2 AGUJAS DE 8.7 MM, +/- 0.5 MM. C/U 3/8 DE CIRCULO, AMBAS EN FORMA ESPATULADA.	UNIDA D	UD	Z	2219	2270	29902	ABC	12/02/2003
2-94-02-2061	CATGUT CROMICO 5-0 CON DOBLE AGUJA 1/4 CIRCULO ESPATULADA DE 8MM +-2MM. HEBRA DE 70CM +-5CM.	UNIDA D	UD	Z	2219	2270	29902	A	18/12/2013
2-94-02-2070	CATGUT CROMICO 5-0 CON DOBLE AGUJA DE 3/8 CIRCULO 8MM ESPA- TULADA, HEBRA DE 45 CM Ñ 5 CM. DE LONG.	UNIDA D	UD	Z	2219	2270	29902	ABC	12/02/2003
2-94-02-2080	CATGUT CROMICO 4-0, CON AGUJA DE 20 MM. 1/2 CIRCULO REDONDA. PUNTA AHUSADA, HEBRA CROMADA, ABSORBIBLE DE 70 A 75 CMS, DE LONGITUD.	UNIDA D	UD	A	2219	2270	29902	ABC	12/02/2003

CÓDIGO	DESCRIPCION	UNIDA D	ABRE V_	CATEGOR IA	EFFECTI VO	NO EFFECTI VO	CLASIFICAD OR	USUARI O	FECHA DE INCLUSIO N
2-94-02-2100	CATGUT CROMICO 4-0, CON DOBLE AGUJA DE 12 MM ± 1 MM., 3/8 CIRCULO, REVERSO CORTANTE.	UNIDA D	UD	Z	2219	2270	29902	X	12/02/2003
2-94-02-2120	CATGUT CROMICO CALIBRE 3-0, O SEA DE 0.30 A 0.34 MM, CON AGUJA ½ CIRCULO REDONDA DE 20 MM ± 2 MM.	UNIDA D	UD	A	2219	2270	29902	ABC	12/02/2003
2-94-02-2140	CATGUT CROMICO 3-0, CON AGUJA 1/2 CIRCULO REDONDA DE 26 MM. ± 1 MM. PUNTA AHUSADA.	UNIDA D	UD	Z	2219	2270	29902	X	12/02/2003
2-94-02-2180	CATGUT CROMICO 2-0, CON AGUJA 36 ± 1 MM, CIRCULO REDONDA. CALIBRE 2-0 DE 0.350 A 0.399 MM.	UNIDA D	UD	A	2219	2270	29902	ABC	12/02/2003
2-94-02-2182	SUTURA ABSORBIBLE CATGUT CROMICO 2-0 CON AGUJA DE 37 MM +-1 MM, 5/8 CIRCULO REDONDO, HEBRA DE 75 +-5 CM.	UNIDA D	UD	Z	2219	2270	29902	C	10/05/2013
2-94-02-2200	CATGUT CROMICO 2-0, CON AGUJA 26 MM. ± 1 MM. 1/2 CIRCULO REDONDA, HEBRA DE 75 CM.	UNIDA D	UD	A	2219	2270	29902	X	12/02/2003

CÓDIGO	DESCRIPCION	UNIDA D	ABRE V_	CATEGOR IA	EFFECTI VO	NO EFFECTI VO	CLASIFICAD OR	USUARI O	FECHA DE INCLUSIO N
2-94-02-4920	NYLON MONOFILAMENTO 10-0, CON DOS AGUJAS CORTANTE LATERAL EN ESPATULA, UNA EN CADA EXTREMO, CIRCULO 3/8 DE 0.66 MM. DE LONG.	UNIDA D	UD	A	2219	2270	29902	ABC	12/02/20 03
2-94-02-4940	NYLON MONOFILAMENTO 6-0, CON AGUJA DE 11MM.DE LONGITUD DE 3/8 CIRCULO REVERSO CORTANTE, HEBRA DE 45. CM.	UNIDA D	UD	A	2219	2270	29902	X	12/02/20 03
2-94-02-4960	NYLON NEGRO O AZUL MONOFILAMENTO 5-0, CON AGUJA, HEBRA DE 45CM. DE LONG. AGUJA 3/8 CIRCULO CON REVERSO CORTANTE DE 11 MM ± 2 MM.	UNIDA D	UD	A	2219	2270	29902	X	12/02/20 03
2-94-03-0272	GUANTES AMBIDEXTROS DE LATEX, TAMAÑO PEQUEÑO, NO ESTERIL. LIBRE DE POLVO GRADO MEDICO	UNIDA D	UD	A	2219	2270	29902	X	12/02/20 03
2-94-03-0275	GUANTES AMBIDEXTROS DE LATEX, TAMAÑO EXTRA-GRANDES NO ESTERILES	UNIDA D	UD	Z	2219	2270	29902	X	12/02/20 03
2-94-03-0280	GUANTES AMBIDEXTROS DE LATEX TAMAÑO MEDIANO. ESTERIL., LIBRES DE POLVO LUBRICANTE.	UNIDA D	UD	A	2219	2270	29902	X	12/02/20 03

CÓDIGO	DESCRIPCION	UNIDA D	ABRE V_	CATEGOR IA	EFFECTI VO	NO EFFECTI VO	CLASIFICAD OR	USUARI O	FECHA DE INCLUSIO N
2-94-03-0285	GUANTES AMBIDEXTROS DE LATEX, INDIVIDUALES, ESTERILES, TAMAÑO L.	UNIDA D	UD	A	2219	2270	29902	X	12/02/2003
2-94-03-0295	GUANTES AMBIDEXTROS DE LATEX, TAMAÑO MEDIANO. NO ESTERIL.	UNIDA D	UD	A	2219	2270	29902	X	12/02/2003
2-94-03-0300	GUANTES AMBIDEXTROS DE LATEX, TAMAÑO GRANDE. NO ESTERILES.	UNIDA D	UD	A	2219	2270	29902	X	12/02/2003
2-94-03-0302	GUANTES AMBIDEXTROS LIBRE DE LATEX, TAMAÑO PEQUEÑO (S), NO ESTERIL.	UNIDA D	UD	Z	2219	2270	29902	X	19/01/2012
2-94-03-0303	GUANTES AMBIDEXTROS LIBRE DE LATEX, TAMAÑO MEDIANO (M), NO ESTERIL.	UNIDA D	UD	Z	2219	2270	29902	X	19/01/2012
2-94-03-0304	GUANTES AMBIDEXTROS LIBRE DE LATEX, TAMAÑO GRANDE (L), NO ESTERIL.	UNIDA D	UD	Z	2219	2270	29902	X	19/01/2012
2-94-03-0305	GUANTE AMBIDEXTRO LIBRE DE LATEX, TAMAÑO PEQUEÑO (S), ESTERIL.	UNIDA D	UD	Z	2219	2270	29902	X	16/02/2012
2-94-03-0306	GUANTES AMBIDEXTROS LIBRE DE LATEX, TAMAÑO MEDIANO (M), ESTERIL	UNIDA D	UD	Z	2219	2270	29902	X	16/02/2012
2-94-03-0307	GUANTES AMBIDEXTROS LIBRE DE LATEX, TAMAÑO GRANDE (L), ESTERIL	UNIDA D	UD	Z	2219	2270	29902	X	16/02/2012

CÓDIGO	DESCRIPCION	UNIDA D	ABRE V_	CATEGOR IA	EFFECTI VO	NO EFFECTI VO	CLASIFICAD OR	USUARI O	FECHA DE INCLUSIO N
2-94-03-0308	GUANTES QUIRURGICOS, LIBRE DE LATEX, TAMAÑO # 6.	PAR	PR	Z	2219	2270	29902	X	19/01/2012
2-94-03-0309	GUANTES QUIRURGICOS, LIBRE DE LATEX, TAMAÑO # 6½.	PAR	PR	Z	2219	2270	29902	X	19/01/2012
2-94-03-0310	GUANTES QUIRURGICOS, LIBRE DE LATEX, TAMAÑO # 7.	PAR	PR	Z	2219	2270	29902	X	19/01/2012
2-94-03-0311	GUANTES QUIRURGICOS, LIBRE DE LATEX, TAMAÑO # 7½.	PAR	PR	Z	2219	2270	29902	X	19/01/2012
2-94-03-0312	GUANTES QUIRURGICOS, LIBRE DE LATEX, TAMAÑO # 8.	PAR	PR	Z	2219	2270	29902	X	19/01/2012
2-94-03-0320	GUANTES PARA CIRUGIA ESTERILES, TAMAÑO 6. LIBRES DE POLVO LUBRICANTE GRADO MEDICO.	PAR	PR	A	2219	2270	29902	X	12/02/2003
2-94-03-0340	GUANTES PARA CIRUGIA ESTERILES 6 1/2, LIBRE DE POLVO LUBRICANTE.	PAR	PR	A	2219	2270	29902	X	12/02/2003
2-94-03-0360	GUANTES PARA CIRUGIA ESTERILES, LIBRES DE POLVO LUBRICANTE.	PAR	PR	A	2219	2270	29902	X	12/02/2003
2-94-03-0380	GUANTES PARA CIRUGIA ESTERILES SIN POLVO GRADO MEDICO	PAR	PR	A	2219	2270	29902	X	12/02/2003
2-94-03-0400	GUANTES PARA CIRUGIA ESTERILES.	PAR	PR	A	2219	2270	29902	X	12/02/2003

CÓDIGO	DESCRIPCION	UNIDA D	ABRE V_	CATEGOR IA	EFFECTI VO	NO EFFECTI VO	CLASIFICAD OR	USUARI O	FECHA DE INCLUSIO N
2-94-03-0460	GUANTES ANTIALERGICOS DE VINYL, LIBRE DE LATEX, Y POLVO, AMBIDIESTROS, ATOXICOS, INERTES, TENER IMPRESO EL TAMAÑO, LA IMPRESION NO DEBE SER CON TINTA.	PAR	PR	Z	2219	2270	29902	X	20/05/2011
2-94-03-0505	SONDA DE POLIETILENO ESTERIL PARA ESOFAGO #10 FR.	UNIDA D	UD	Z	2219	2270	29902	X	12/02/2003
2-94-03-0600	SONDA DUODENALES Nº 10 DESCARTABLE. ESTERIL	UNIDA D	UD	Z	2219	2270	29902	X	12/02/2003
2-94-03-0601	SONDA NASOYEYUNAL DE POLIURETANO DE 10 FR, SONDA DE POLIURETANO RADIOPACO. QUE EL CONTACTO CON EL LIQUIDO O LA SALIVA SE VUELVE SUAVE.	UNIDA D	UD	Z	2219	2270	29902	C	09/10/2012
2-94-03-0605	SONDA DUODENAL DE SILICONE PEDIATRICA NO. 12, CON WEIGHTED TIP (BULBO DE METAL EN EXTREMO DISTAL). CON TRES OJOS LATERALES. 125 CM. LARGO, CON MARCAS A LOS 45-55-65 Y 75 CM.	UNIDA D	UD	Z	2219	2270	29902	A	12/02/2003

CÓDIGO	DESCRIPCION	UNIDA D	ABRE V_	CATEGOR IA	EFFECTI VO	NO EFFECTI VO	CLASIFICAD OR	USUARI O	FECHA DE INCLUSIO N
2-94-03-0607	SONDA DUODENAL DE SILICONE PEDIATRICA NO. 9 CON WEIGHTED TIP(BULBO DE METAL EN EXTREMO DISTAL), CON TRES OJOS LATERALES 125 CM. DE LARGO CON MARCAS A LOS 20-30-40 Y 50 CM.	UNIDA D	UD	Z	2219	2270	29902	A	12/02/2003
2-94-03-0620	SONDA DUODENAL NO. 12 DESCARTABLE.	UNIDA D	UD	Z	2219	2270	29902	X	12/02/2003
2-94-03-0625	SONDA DUODENAL DESCARTABLE CALIBRE 16FR TUBO CILINDRICO DE PLASTICO GRADO MEDICO, DISEÑADO PARA SER INTRODUCIDO POR LAS FOSAS NAALES O LA BOCA HASTA ESTOMAGO O DUODENO. CALIBRE 16	UNIDA D	UD	Z	2219	2270	29902	X	08/10/2012
2-94-03-0680	SONDA DUODENAL NO. 18 DESCARTABLE.	UNIDA D	UD	A	2219	2270	29902	X	12/02/2003
2-94-03-0701	SONDA NASOGASTRICA LYNTON TUBO CILINDRICO DE GOMA CONFORMADO POR TRES VIAS EN UN SOLO TUBO. DISEÑADA PARA LA INSERCIÓN ORAL O NASAL, PERMITIENDO EL CONTROL DEL SANGRADO	UNIDA D	UD	Z	2219	2270	29902	C	08/10/2012

CÓDIGO	DESCRIPCION	UNIDA D	ABREV_ V_	CATEGOR IA	EFFECTI VO	NO EFFECTI VO	CLASIFICAD OR	USUARI O	FECHA DE INCLUSIO N
2-94-03-0702	SONDA NASO GÁSTRICA PEDIÁTRICO PARA ADMINISTRACIÓN DE NUTRICIÓN ENTERAL, 6 FR.	UNIDA D	UD	Z	2219	2270	29902	C	30/04/2014
2-94-03-0703	SONDA NASO GÁSTRICA PEDIÁTRICO PARA ADMINISTRACIÓN DE NUTRICIÓN ENTERAL, 10 FR.	UNIDA D	UD	Z	2219	2270	29902	C	30/04/2014
2-94-03-0720	SONDA MILLER-ABBOTT, INTESTINAL, 12 FR.	UNIDA D	UD	Z	2219	2270	29902	ABC	12/02/2003
2-94-03-0740	SONDA MILLER-ABBOTT, INTESTINAL, 14 FR.	UNIDA D	UD	Z	2219	2270	29902	ABC	12/02/2003
2-94-03-0760	SONDA MILLER-ABBOTT, INTESTINAL, 16 FR.	UNIDA D	UD	Z	2219	2270	29902	ABC	12/02/2003
2-94-03-0780	SONDA MILLER-ABBOTT, INTESTINAL, 18 FR.	UNIDA D	UD	Z	2219	2270	29902	ABC	12/02/2003
2-94-03-0785	SONDA NASOGASTRICA PEDIATRICA DE POLIURETANO O SILICONA, PUNTA NO LASTRADA, PROTEGIDA, PREFERIBLEMENTE, DE TIPO SILKEN FORMA DE BOLA DE 91.4CM DE LONG. (36), 8 FR. Y ESPECIF.	UNIDA D	UD	Z	2219	2270	29902	X	12/02/2003
2-94-03-0800	SONDAS DUODENALES Nº 14, DESCARTABLE.	UNIDA D	UD	Z	2219	2270	29902	X	12/02/2003
2-94-03-0802	SONDA LEVIN, SONDA DUODENAL TIPO LEVIN, DE 14 FR	UNIDA D	UD	Z	2219	2270	29902	T	19/08/2013

CÓDIGO	DESCRIPCION	UNIDA D	ABRE V_	CATEGOR IA	EFFECTI VO	NO EFFECTI VO	CLASIFICAD OR	USUARI O	FECHA DE INCLUSIO N
2-94-03-0804	SONDA LEVIN NO. 16FR, SONDA DUODENAL TIPO LEVIN, DE NO. 16FR	UNIDA D	UD	Z	2219	2270	29902	T	19/08/2013
2-94-03-0806	SONDA DUODENAL TIPO LEVIN DE 10 FR	UNIDA D	UD	Z	2219	2270	29902	AB	28/08/2013
2-94-03-0810	SONDA DUODENAL DESCARTABLE CALIBRE 14 FR TUBO CILINDRICO DE PLASTICO GRADO MEDICO, DISEÑADO PARA SER INTRODUCIDO POR LAS FOSAS NAALES O LA BOCA HASTA ESTOMAGO O DUODENO. CALIB. 14	UNIDA D	UD	Z	2219	2270	29902	C	08/10/2012
2-94-03-0820	SONDA DUODENAL NØ16 DESCARTABLE.	UNIDA D	UD	Z	2219	2270	29902	X	12/02/2003
2-94-03-0827	SONDA NASOGASTRICA N° 09	UNIDA D	UD	Z	2219	2270	29902	C	08/07/2014
2-94-03-0828	SONDA NASOGASTRICA N° 06	UNIDA D	UD	Z	2219	2270	29902	C	08/07/2014
2-94-03-0860	SONDA PARA ALIMENTACION DE ADULTOS, 14 FR.	UNIDA D	UD	Z	2219	2270	29902	ABC	12/02/2003
2-94-03-0880	SONDA PARA ALIMENTACION # 5 FRENCH, LONGITUD DE 40 CM ± 2 CM. ESTERIL PARA USO EN INFANTES.	UNIDA D	UD	A	2219	2270	29902	X	12/02/2003
2-94-03-0881	SONDA PARA ALIMENTACION POR GASTROSTOMIA, DE 5 FR. POR 56 CM DE LONGITUD.	UNIDA D	UD	Z	2219	2270	29902	C	25/04/2014

CÓDIGO	DESCRIPCION	UNIDA D	ABRE V_	CATEGOR IA	EFFECTI VO	NO EFFECTI VO	CLASIFICAD OR	USUARI O	FECHA DE INCLUSIO N
2-94-03-0882	SONDA PARA ALIMENTACION POR GASTROSTOMIA, DE 8 FR. POR 91 CM DE LONGITUD.	UNIDA D	UD	Z	2219	2270	29902	C	25/04/2014
2-94-03-0883	SONDA PARA ALIMENTACION POR GASTROSTOMIA, DE 10 FR. POR 109 CM DE LONGITUD.	UNIDA D	UD	Z	2219	2270	29902	C	25/04/2014
2-94-03-0884	SONDA PARA ALIMENTACION POR GASTROSTOMIA, DE 12 FR. POR 109 CM DE LONGITUD.	UNIDA D	UD	Z	2219	2270	29902	C	25/04/2014
2-94-03-0885	SONDA ESTERIL PARA ALIMENTACION NØ8.	UNIDA D	UD	A	2219	2270	29902	X	12/02/2003
2-94-03-0910	SONDA DE POLIETILENO, PARA ALIMENTACION NØ10.	UNIDA D	UD	A	2219	2270	29902	X	12/02/2003
2-94-03-0915	SONDA PARA ASPIRAR N° 5 FR CONSISTE EN UN TUBO ESPECIALMENTE DISEÑADO PARA ASPIRAR SECRECIONES DE BOCA, NARIZ Y TRAQUEO BRONQUEALES, CON SEGURIDAD PARA EL PACIENTE. SONDA DESCART.	UNIDA D	UD	Z	2219	2270	29902	C	08/10/2012
2-94-03-0920	SONDA PARA ASPIRAR PUNTA ABIERTA NØ8.	UNIDA D	UD	A	2219	2270	29902	X	12/02/2003
2-94-03-0940	SONDA PARA ASPIRAR PUNTA ABIERTA NO. 10, DESCARTABLES, ESTERILES.	UNIDA D	UD	A	2219	2270	29902	X	12/02/2003

CÓDIGO	DESCRIPCION	UNIDA D	ABRE V_	CATEGOR IA	EFFECTI VO	NO EFFECTI VO	CLASIFICAD OR	USUARI O	FECHA DE INCLUSIO N
2-94-03-0960	SONDA PARA ASPIRAR PUNTA ABIERTA NØ12, DESCARTABLES ESTERILES.	UNIDA D	UD	Z	2219	2270	29902	X	12/02/2003
2-94-03-0980	SONDAS PARA ASPIRAR PUNTA ABIERTA NØ14, DESCARTABLES, ESTERILES.	UNIDA D	UD	A	2219	2270	29902	X	12/02/2003
2-94-03-1000	SONDAS PARA ASPIRAR PUNTA ABIERTA NØ 16. DESCARTABLES, ESTERILES.	UNIDA D	UD	A	2219	2270	29902	X	12/02/2003
2-94-03-2031	DELANTAL PLASTICO DELANTAL IMPERMEABLE PARA PROTECCION DEL PERSONAL EXPUESTO A HUMEDAD O MATERIAL DE ALTO RIESGO. DESECHABLE	UNIDA D	UD	Z	2219	2270	29902	C	08/10/2012
2-94-03-2050	BRASIER PARA MUJERES MASTECTOMIZADAS, DE MATERIAL HIPOALERGENICO, QUE PERMITA TRANSPIRACION ADECUADA, DE CORTES ALTOS, COPAS COMPLETAS, TIRANTES ANCHOS.	UNIDA D	UD	Z	2219	2270	29902	X	03/02/2011
2-97-01-0150	MASCARILLA QUIRURGICA DE SCARTABLE.	UNIDA D	UD	A	2219	2270	29902	X	12/02/2003

Fuente: Catalogo institucional de insumos.

11.3 Lineamientos generales

Ubicación del centro de entrega

- Cada establecimiento de salud según capacidad resolutive deberá gestionar un espacio designado para la entrega de insumos a los usuarios(as) respetando el principio de accesibilidad.
- Preferiblemente en una extensión de la Central de Esterilización y Equipos o Unidades de Programas Especiales, en la Consulta Externa, o en último caso la Central de Esterilización y Equipos.

Criterios para ser beneficiario de los insumos

- Ser asegurado(a) o tener autorización de Validación de Derechos.
- Ser del área de atracción directa o de la red de servicios que corresponde al hospital o área de salud.
- Cumplir con los criterios señalado para la población meta.
- Contar con prescripción hecha por médico tratante, enfermera que realiza visita domiciliar, enfermeras de programas especiales y enfermeras del Alta Hospitalaria.

11.4 Recomendaciones para el despacho de material para la atención o autocuidado del paciente en su domicilio

- Mantener comunicación permanente entre el Hospital y la Red de Gestión del Cuidado de Enfermería en los establecimientos de Salud correspondiente para:
 - ✓ Que cada Área de Salud incluya en su Plan Anual Operativo y Presupuesto, los materiales que se requieran para la atención o autocuidado del paciente en su domicilio de acuerdo al área de atracción y los Perfiles establecidos.
 - ✓ Garantizar que a cada usuario(a) se le haya explicado la manera adecuada de hacer el descarte de los insumos en su domicilio.
- Socializar la presente instrucción de trabajo con los miembros del equipo de salud y la Red de Gestión del Cuidado de Enfermería.
- Estandarizar a mediano plazo por medio de un Sistema Informático y de acuerdo a la capacidad resolutive de cada unidad, los controles a seguir en la entrega de material para la atención o autocuidado del paciente a domicilio.