



# Plan Nacional Sobre Drogas

Protocolo de Coordinación Interinstitucional  
para la articulación de acciones del Sistema  
Nacional de Tratamiento (SINATRA)

**MESA TÉCNICA SUMANDO CONEXIONES**

2023 - 2024



MINISTERIO  
DE SALUD

GOBIERNO  
DE COSTA RICA

IAFA



ICD  
INSTITUTO COSTARRICENSE  
SOBRE DROGAS

GOBIERNO  
DE COSTA RICA



MINISTERIO DE SALUD

GOBIERNO DE COSTA RICA

IAFA



ICD INSTITUTO COSTARRICENSE SOBRE DROGAS

GOBIERNO DE COSTA RICA

# “PLAN NACIONAL SOBRE DROGAS, LEGITIMACIÓN DE CAPITALS Y FINANCIAMIENTO AL TERRORISMO” (PNsD) 2020-2024

## PLAN NACIONAL SOBRE DROGAS

### PILAR “DROGAS Y SALUD”

#### MESA TÉCNICA SUMANDO CONEXIONES

# PROTOCOLO DE COORDINACIÓN INTERINSTITUCIONAL PARA LA ARTICULACIÓN DE ACCIONES DEL SISTEMA NACIONAL DE TRATAMIENTO (SINATRA)

2023 - 2024





MINISTERIO  
DE SALUD

GOBIERNO  
DE COSTA RICA

IAFA



ICD  
INSTITUTO COSTARRICENSE  
SOBRE DROGAS

GOBIERNO  
DE COSTA RICA

## INSTITUCIONES REPRESENTADAS

**CAJA COSTARRICENSE DE SEGURO SOCIAL**

Ingrid Quesada Mata

**INSTITUTO COSTARRICENSE SOBRE DROGAS**

Carolina Garro Ureña

Rita Porras Valverde

**INSTITUTO SOBRE ALCOHOLISMO Y FARMACODEPENDENCIA**

Roberto Madrigal Abarca\*

Silvia Salas Durán\*

Lezahairam Thomas Cornejo

Delma Vaglio Marín

Sofía Ureña Monge

**INSTITUTO MIXTO DE AYUDA SOCIAL**

Dominique Monge Masís\*

**MINISTERIO DE SALUD, SECRETARIA SALUD MENTAL**

Vanessa Zúñiga Morales

**PODER JUDICIAL, OFICINA RECTORA DE JUSTICIA RESTAURATIVA**

Jovanna Calderón Altamirano

**ESCUELA DE ENFERMERÍA, UNIVERSIDAD DE COSTA RICA**

Karol Blanco Rojas

Fiorella Jara Sanabria\*

**ORGANIZACIONES NO GUBERNAMENTALES**

Jorge Arturo Acuña Rodríguez

Ericka Lizano Conejo

Gonzalo Esquivel Montanaro

Alonso Oviedo Delgado

Marcos Sánchez Umaña

<sup>i</sup> \*Estas personas participaron en los años 2022-2023.



#### **APROBADO POR:**

#### **Organizaciones gubernamentales**

Caja Costarricense de Seguro Social, **Sr. Wilburt Díaz Cruz**, Gerente Médico.

Instituto Costarricense sobre Drogas, **Sr. Fernando Ramírez Serrano**, Director General, Helder Solorzano Manzanares, Directora General Adjunta.

Instituto sobre Alcoholismo y Farmacodependencia, **Sr. Oswaldo Aguirre Retana**, Director General.

Instituto Mixto de Ayuda Social, **Sr. Luis Felipe Barrantes Arias**, Director de Desarrollo Social.

Ministerio de Salud, Secretaria Técnica Salud Mental de Costa Rica, **Sra. Mary Munive Angermüller**, Vicepresidenta de la República, Ministra de Salud.

Poder Judicial, Oficina Rectora de Justicia Restaurativa, **Sr. Orlando Aguirre Gómez**, Consejo Superior.

Universidad de Costa Rica, **Sr. Noé Ramírez Elizondo**, Director Escuela de Enfermería.

#### **Organizaciones no gubernamentales participantes en la mesa**

Asociación Costarricense de Comunidades Terapéuticas (ACCTER).

Asociación de Consejeros en Alcohol y Drogas (ASCAD), **Sr. Gonzalo Esquivel Montanaro**, Presidente ACCTER y ASCAD.

Federación Costarricense de Reducción de Daños (FECORED), **Sra. Erika Lizano Conejo**, Presidenta de FECORED.

Federación de Hogares Salvando al Alcohólico (FEDEHOGARES), **Sr. Jorge Arturo Acuña Rodríguez**, Presidente FEDEHOGARES.

Federación de Organizaciones Cristianas de Acción Social Integral (FOCASI), **Sr. Carlos Córdoba Alpízar**, Presidente FOCASI.

#### **REVISADO POR:**

Instituto Costarricense sobre Drogas, **Eugenia Mata Chavarría**, (Setiembre 2023), Jefe Unidad Proyectos de Prevención.

Instituto sobre Alcoholismo y Farmacodependencia, **Wendy Castro Castro**, Coordinadora del Área Técnica,

**FECHA POR EMISIÓN:** 2023.

**FECHA DE REVISIÓN:** 2024.

**OBSERVACIONES:** Propiedad Intelectual.

# CONTENIDO

Siglas y acrónimos .....	<b>6</b>
1. Presentación.....	<b>7</b>
2. Justificación.....	<b>9</b>
3. Objetivo.....	<b>10</b>
4. Alcance .....	<b>10</b>
5. Documentos de Referencia .....	<b>11</b>
6. Instituciones participantes de la Mesa técnica “Sumando Conexiones” del Plan Nacional sobre Drogas (PNsD) 2020-2024.....	<b>12</b>
7. Ruta para derivación de población con consumo problemático de drogas.....	<b>16</b>
8. Flujogramas.....	<b>18</b>
9. Referencias Bibliográficas.....	<b>26</b>
10. Anexos .....	<b>27</b>
Anexo 1: Listado de los Centros de Atención de la IAFA.....	<b>27</b>
Anexo 2: Listado de Oficinas Locales del IMAS .....	<b>31</b>
Anexo 3: Listado de Oficinas Locales del Ministerio de Salud.....	<b>42</b>

# SIGLAS Y ACRÓNIMOS

- ACCTER: Asociación Costarricense de Comunidades Terapéuticas
- ASCAD: Asociación de Consejeros en Alcohol y Drogas
- CAID: Centros de Atención Integral en Drogas
- Casa JAGUAR: Acrónimo: Juventud, Apoyo, Guía, Unidad, Amistad y Renovar
- CCSS: Caja Costarricense de Seguro Social
- EISAA: Equipos interdisciplinarios en salud para la atención en adicciones (Patología Dual)
- FECORED: Federación Costarricense de Reducción de Daños
- FEDEHOGARES: Federación de Hogares Salvando al Alcohólico
- FOCASI: Federación de Organizaciones Cristianas de Acción Social Integral
- IAFA: Instituto sobre Alcoholismo y Farmacodependencia
- ICD: Instituto Costarricense sobre Drogas
- IMAS: Instituto Mixto de Ayuda Social
- JR: Justicia Restaurativa
- MS: Ministerio de Salud.
- OG: Organizaciones Gubernamentales
- ONG: Organizaciones No Gubernamentales
- ORJR: Oficina Rectora de Justicia Restaurativa del Poder Judicial
- PJ: Poder Judicial
- PTDJR: Procedimiento de Tratamiento de Drogas bajo Supervisión Restaurativa
- SPA: Sustancias Psicoactivas
- PNsD: Plan Nacional sobre Drogas
- UCR: Universidad de Costa Rica

# 1. PRESENTACIÓN

A nivel mundial el uso de sustancias psicoactivas y efectos en la salud del ser humano representa un reto para los servicios de atención de los países, por la dificultad que existe en la implementación de estrategias de promoción, prevención y atención de las personas que las consumen, tanto por el estigma que representa, como por las necesidades de capacitación de los profesionales de salud que prestan servicios de atención a las personas.

En Costa Rica existen regulaciones para la fiscalización y control del uso de sustancias psicoactivas como el tabaco y el alcohol y medicamentos de uso farmacológico.

No obstante, el uso de sustancias autorizadas y reguladas como las sustancias no autorizadas representan un problema de salud pública y un reto que se debe atender por el impacto en la salud de las personas y las consecuencias derivadas de su uso y abuso, como los problemas orgánicos, riesgo de intoxicación y sus secuelas, las conductas agresivas y el peligro de desarrollar trastornos mentales por el uso indiscriminado, la dependencia de la sustancia, teniendo consecuencias a nivel familiar, interpersonal, laboral y legal.

El abuso de sustancias psicoactivas es un fenómeno multifactorial, en el que los factores de riesgo aumentan la probabilidad de iniciar el consumo, tales como los antecedentes familiares, accesibilidad a las drogas, conflictos en su entorno entre otros. Así mismo, existen los factores protectores que desde temprana edad van a contribuir en la formación de herramientas para afrontar asertivamente la exposición a las drogas, siendo la presencia afectiva y comunicativa de las figuras cuidadoras, el sistema educativo, actividades recreativas, sociales y deportivas.

Ante las necesidades del país de un abordaje integral de las adicciones, se elabora el Plan Nacional de drogas 2020-2024, con el objetivo de proporcionar una herramienta sólida con la descripción de la normativa nacional e internacional, vinculada con el Sistema Nacional de Tratamiento, así como la oferta de servicios y las acciones realizadas por las instituciones, este Plan se encuentra dividido en cuatro pilares: Drogas y Salud, Drogas y Derechos Humanos, Drogas y Desarrollo Humano, Drogas y Delito.

Estos pilares fomentan la articulación entre actores gubernamentales y no gubernamentales, para el mejoramiento de la atención integral ajustada a las necesidades de las poblaciones meta, fortalecer iniciativas

y servicios especializados, así como implementar un modelo de inserción socio laboral acorde al contexto, capacidades y necesidades reales de personas que presentan un consumo problemático.

Desde el Pilar de “Drogas y Salud”, el cual tiene como objetivo “Fomentar una mejor articulación entre actores gubernamentales y no gubernamentales, para el mejoramiento de la atención integral ajustada a las necesidades de las poblaciones meta”, se realiza este ejercicio siendo insumo aportado por los representantes de las instituciones en la mesa técnica, a saber:

### Organizaciones gubernamentales

- Caja Costarricense de Seguro Social
- Instituto Costarricense sobre Drogas
- Instituto Mixto de Ayuda Social
- Instituto Sobre Alcoholismo y Farmacodependencia
- Ministerio de Salud
- Oficina Rectora de Justicia Restaurativa, Poder Judicial
- Universidad de Costa Rica

### Organizaciones no gubernamentales

- Asociación Costarricense de Comunidades Terapéuticas (ACCTER)
- Asociación de consejeros en alcohol y adicciones (ASCAD)
- Federación costarricense de reducción de daños (FECORED)
- Federación de hogares Salvando al Alcohólico (FEDEHOGARES)
- Federación de organizaciones cristianas de acción social integral (FOCASI)



MINISTERIO  
DE SALUD

GOBIERNO  
DE COSTA RICA

IAFA



ICD  
INSTITUTO COSTARRICENSE  
SOBRE DROGAS

GOBIERNO  
DE COSTA RICA



UCR



## 2. JUSTIFICACIÓN

Existe un Sistema Nacional de Tratamiento que a través de la articulación de esfuerzos interinstitucionales e intersectoriales con Organizaciones Gubernamentales (OG) y No Gubernamentales (ONG), genera una oferta de servicios con programas acreditados de atención a las personas con consumo problemático de sustancias psicoactivas.

Lo anterior puede ser una realidad, si se fortalece el Sistema Nacional de Tratamiento (SINATRA), con el fin de que las atenciones e intervenciones terapéuticas sean de calidad, integrales y basadas en evidencia, en estricto respeto a los Derechos Humanos, que consideren el género, la edad, la vulnerabilidad y el contexto cultural de las distintas poblaciones objetivo.

### **Con base en lo indicado, se presentan las razones que justifican la intervención:**

Se requiere de una atención integral a partir de las necesidades particulares de las personas beneficiarias. De este modo, es necesario instrumentalizar algunas de las modalidades de atención que se formalizaron en la Política de Tratamiento del Sector Salud (por ejemplo, los dispositivos comunitarios y casas medias y las casas de recuperación y se distinguen de las primeras por tener un basamento en el sostenimiento sostenido y guiados por entrenadores de pares).

Aunado a lo anterior, existe desactualización de las normas de tratamiento, limitados recursos económicos, costos elevados en la oferta de servicios de tratamiento, en algunos casos ausencia de un marco legal y financiero que asegure la atención integral.

Cabe destacar que también existe un desconocimiento de rutas para la oferta de servicios, un difícil acceso en diversas zonas del país y horarios de atención los cuales no se adaptan a las necesidades de los usuarios, así como insuficientes espacios de internamiento por parte del Estado.

Finalmente, la atención de personas en conflicto con la ley carece de suficiente personal y tratamiento más cercano a las personas usuarias, carencia que también se traslada a las víctimas de delitos, por lo que se requiere mayor presupuesto o bien ante la ausencia de este, una mayor maximización del recurso y la mejora constante en la articulación, entre las OG y ONG que se relacionan con este tipo de casos.

## 3. OBJETIVOS

### OBJETIVO GENERAL

Establecer articulaciones entre actores gubernamentales y no gubernamentales, para el mejoramiento de la atención integral ajustada a las necesidades de las poblaciones meta.

### OBJETIVO ESPECÍFICO

Elaborar un protocolo de acción entre los diversos servicios de tratamiento y atenciones identificadas que mejore la coordinación y articulación dentro del SINATRA, de manera que incremente la calidad de los servicios de atención a las poblaciones meta.

## 4. ALCANCE

El protocolo SINATRA es de aplicación nacional en todas las organizaciones gubernamentales y no gubernamentales establecidas, con la finalidad de brindar servicios de atención de calidad, según las necesidades de las poblaciones.

## 5. DOCUMENTOS DE REFERENCIA

- **IAFA:** Modelo de Abordaje Integral del consumo de sustancias psicoactivas con enfoque de Salud Pública del IAFA
- **ICD:** Plan Nacional sobre Drogas, Legitimación de Capitales y Financiamiento al Terrorismo
- **Documento Normativa** relacionada con el Sistema Nacional de Tratamiento (SINATRA) y Ofertas de Servicios para las personas con consumo problemático de sustancias psicoactivas

## 6. INSTITUCIONES PARTICIPANTES

### Instituciones participantes de la Mesa técnica “Sumando Conexiones” del Plan Nacional sobre Drogas (PNsD) 2020 2024:

#### CCSS

La CCSS es el mayor prestador de servicios de salud del país, cuenta con una Red Integrada de Servicios de Salud a lo largo del territorio nacional, conformada por 3 Hospitales Nacionales Generales, 6 Hospitales Nacionales Especializados, 8 Hospitales Regionales, 12 Hospitales Periféricos, 6 Centros o Unidades Especializadas, 105 Áreas de Salud, 529 sedes de EBAIS (Equipo Básico de Atención Integral en Salud), 647 Puestos de Visita Periódica y 1080 EBAIS.

La CCSS cuenta con diversas alternativas terapéuticas destinadas al abordaje de personas consumidoras de sustancias psicoactivas, en las que se abordan tanto la situación de la conducta adictiva, como todas las comorbilidades asociadas, incluido el tema de patología dual.

Se cuenta con oferta de servicios tanto ambulatorios en los Servicios de Emergencias, Consulta Externa de los tres niveles de atención, así como de hospitalización, en caso de requerirse:

- Atención de personas consumidoras de sustancias psicoactivas en Servicios de Emergencias.
- Consultas de profesionales Psicología, Enfermería en Salud Mental y Psiquiatría, Trabajo Social y Medicina en Áreas de Salud y Hospitales
- Un total de 13 EISAA Equipos Interdisciplinarios en Salud para la Atención en Adicciones. (Patología Dual)
- Un total de 35 Clínicas de Cesación de Tabaco.
- Programa Nuevos Horizontes, dirigido a personas menores de edad, ubicado en el Hospital Nacional de Salud Mental Manuel Antonio Chapuí Torres.
- Unidad de Patología Dual para personas mayores de edad en el Hospital Nacional de Salud Mental Dr. Roberto Chacón Paut.

A la vez, se cuenta con documentos de normalización técnica que regulan el quehacer de los funcionarios en temas de detección oportuna, intervención breve y abordaje de las personas consumidoras de sustancias psicoactivas.

Cabe destacar que la Institución lleva a cabo estrategias de capacitación del recurso humano en temas relacionados con el consumo de sustancias psicoactivas por medio del Programa de Normalización a la Atención de las Adicciones y el CENDEISS, así como lo establecido de manera articulada a partir de los Convenios de Cooperación con el ICD y con el IAFA.

**Contacto:**

Programa de Normalización a la Atención de las Adicciones. Correo electrónico: [corraaip@ccss.sa.cr](mailto:corraaip@ccss.sa.cr)

<p><b>ICD</b></p>	<p>Según lo establecido en la Ley 8204 en su artículo 115, la Unidad Proyectos de Prevención será la encargada de coordinar, con el IAFA, la implementación de los programas de las entidades públicas y privadas, con la finalidad de fomentar la educación y prevención del tráfico ilícito de drogas y delitos conexos contemplados en esta Ley. Asimismo, esta Unidad propondrá medidas para la aplicación efectiva de los planes de carácter preventivo contenidos en el Plan Nacional sobre Drogas.</p> <p>En este sentido, la estrategia del Plan Nacional sobre Drogas (PNsD) vigente se debe fundamentar en una visión, misión y en un conjunto de principios rectores, los cuales determinan, establecen y guían la forma (estrategia) en que el Estado abordará el problema del consumo, el tráfico de sustancias ilícitas, la legitimación de capitales y financiamiento al terrorismo en Costa Rica.</p> <p>Los pilares y objetivos que fundamentan el PNsD son:</p> <p><b>Drogas y Salud</b> Promover estilos de vida saludables y el mejoramiento de la calidad de vida de los habitantes de Costa Rica, para contener y reducir las consecuencias negativas del fenómeno de las drogas.</p> <p><b>Drogas y Derechos Humanos</b> Abordar el fenómeno de las drogas desde un enfoque centrado en el desarrollo humano que garantice accesibilidad, inclusión, participación e integralidad en todas las acciones estratégicas.</p> <p><b>Drogas y Desarrollo Humano.</b> Ofrecer a la población con consumo problemático de SPA, un conglomerado de acciones, para su transición socio- productiva exitosa.</p> <p><b>Contacto:</b> Dirección General, correo electrónico: <a href="mailto:icd-dg@icd.go.cr">icd-dg@icd.go.cr</a> Unidad Proyectos de Prevención: <a href="mailto:icd-upp@icd.go.cr">icd-upp@icd.go.cr</a></p>
<p><b>IAFA</b></p>	<p>El Instituto sobre Alcoholismo y Farmacodependencia es un órgano adscrito al Ministerio de Salud, el cual tiene independencia en su funcionamiento administrativo y personalidad jurídica instrumental, teniendo a su cargo la dirección técnica, el estudio, la prevención, el tratamiento y la rehabilitación de la adicción al alcohol, al tabaco y a otras drogas [SPA] lícitas o ilícitas, así como la coordinación y aprobación de todos los programas públicos y privados orientados a aquellos mismos fines, de conformidad con Ley N°8289”.</p> <p><b>Contacto:</b> <b>Wendy Castro Castro.</b> Coordinadora de Área Técnica. Correo electrónico: <a href="mailto:wcastro@iafa.go.cr">wcastro@iafa.go.cr</a> Teléfono: 2224-6122 extensión 231 o 251.</p>

<p><b>MS</b></p>	<p>La Secretaría Técnica de Salud Mental es un órgano técnico, adscrito al Despacho Ministerial, cuyo objetivo es abordar de forma integral el tema de la salud mental, desde la perspectiva del ejercicio de la Rectoría del Sistema Nacional de Salud, con la participación de otras instituciones públicas y privadas, la sociedad civil organizada y la comunidad académica y científica.</p> <p>Algunas de sus funciones son: a. Fortalecer los mecanismos de coordinación interinstitucional y participación social de las personas con problemas de salud mental, incluido el grupo familiar y el entorno. b. Impulsar en el Sistema Nacional de Salud las acciones orientadas a la salud mental, tales como depresión, suicidio, esquizofrenia, adicciones a las drogas y el alcohol, matonismo escolar, acoso laboral y el apoyo necesario del grupo familiar. Decreto: N° 41383 – S</p> <p><b>Contacto:</b>  <b>Vanessa Zúñiga Morales</b>, Secretaría Técnica de Salud Mental. Correo electrónico: <a href="mailto:vanessa.zuniga@misalud.go.cr">vanessa.zuniga@misalud.go.cr</a></p>
<p><b>Oficina Rectora de Justicia Restaurativa, Poder Judicial</b></p>	<p>Los equipos interdisciplinarios de Justicia Restaurativa en el Poder Judicial realizan la atención de persona con consumo de drogas vinculado a la comisión de un delito y de las víctimas de dichos hechos. Ante ello se aplica el procedimiento de tratamiento de drogas bajo supervisión judicial restaurativa. Sesiones de trabajo interinstitucional para la implementación del PTDJR a nivel nacional.</p> <p><b>Contacto:</b>  <b>Jovanna Calderón Altamirano</b>, Oficina Rectora de Justicia Restaurativa, Poder Judicial. Teléfono 2212-0065, 2212-0064. Correo electrónico: <a href="mailto:justiciarestaurativa@poder-judicial.go.cr">justiciarestaurativa@poder-judicial.go.cr</a></p>
<p><b>ONG</b></p>	<p><b>FECORED Federación de Reducción de daño</b></p> <p>Homologar y promover acciones que fortalezcan el cumplimiento y acceso a servicios de calidad a la población en situación de calle, abandono, pobreza o pobreza extrema, con o sin consumo de sustancias psicoactivas bajo el enfoque de reducción de daños.</p> <p>Facilitar el acompañamiento integral a toda persona en el territorio nacional, desde el modelo de reducción daños y atender las necesidades básicas de las personas usuarias de los servicios de nuestras afiliadas en las áreas de salud, higiene, alimentación, vestido, dormitorio y otros. Facilitar a las personas un proceso de motivación que les permita el acceso a información y capacitación, para mejorar su calidad de vida y reinsertarse socialmente. Generar procesos de orientación y acompañamiento de las personas usuarias de acuerdo con sus necesidades, para la referencia hacia servicios gubernamentales, no gubernamentales y privados.</p> <p><b>Contactos:</b>  Presidenta: Erika Lizano Conejo Tel: 8328 7265  Director: Marcos Sánchez Umaña Tel: 7031 4656  Correo: <a href="mailto:fecored@gmail.com">fecored@gmail.com</a></p>

<p><b>IMAS</b></p>	<p>Si bien es cierto desde el Instituto Mixto de Ayuda Social no se atiende de manera directa a esta población meta, ni tampoco se ofrecen servicios de tratamiento. La Institución tiene como objetivo resolver la problemática de la pobreza extrema en el país, para lo que deberá planear, dirigir, ejecutar y controlar un plan nacional destinado a dicho fin.</p> <p>Para tal efecto, el IMAS, dentro del área social, desarrolla su accionar por medio del personal que se encuentra destacado en las Áreas Regionales de Desarrollo Social (ARDS), específicamente a través de sus Unidades Locales de Desarrollo Social (ULDS), desde donde se ejecuta la oferta programática institucional, la cual está dirigida a las personas en situación de pobreza y pobreza extrema.</p> <p>Sumado a lo anterior, el IMAS cuenta con un área ejecutora/técnica que se ubica en Oficinas Centrales; el Área de Acción Social y Administración de Instituciones.</p> <p>El Área de Acción Social y Administración de Instituciones (AASAI) es la dependencia del IMAS que sirve como vínculo entre el Estado Costarricense y las Instituciones de Bienestar Social, creadas sin fines de lucro y que se dedican a la atención y protección de: personas adultas mayores, niños, niñas y adolescentes, personas con discapacidad, personas droga dependientes, personas en condición de indigencia y otras problemáticas psicosociales calificadas. El área tiene cobertura a nivel nacional, y su accionar está dividido en cinco campos de acción, a saber: personas adultas mayores, personas con discapacidad, niños, niñas y adolescentes, personas consumidoras de sustancias psicoactivas, personas en situación de calle y otras modalidades psicosociales y un campo de acción administrativo-financiero. Le corresponde a AASAI la declaratoria de bienestar social, la dirección técnica, supervisión, financiamiento, fiscalización económica y coordinación de las Instituciones de Bienestar Social.</p> <p><b>Contacto:</b> Ver directorio en los anexos</p>
<p><b>UCR</b></p>	<p>En la Universidad de Costa Rica se efectúan las siguientes actividades:</p> <ol style="list-style-type: none"> <li>1. La Vicerrectoría de Vida Estudiantil y la Oficina de Bienestar y Salud se enfocan en la elaboración de referencias al IAFA.</li> <li>2. La Oficina de Recursos Humanos se orienta a la coordinación de la Convención Colectiva, el acompañamiento y seguimiento a personas con dependencia a sustancias psicoactivas y la emisión de referencias al IAFA y otras ONG's encargadas del tratamiento.</li> </ol> <p><b>Contactos:</b> Jefatura médica de la Unidad de Servicios de Salud la Oficina de Bienestar y Salud. Correo electrónico: <a href="mailto:userviciossalud.obs@ucr.ac.cr">userviciossalud.obs@ucr.ac.cr</a> Teléfono 2511-4153</p> <p>Programa de Manejo de las Adicciones Oficina de Recursos Humanos Área de Desarrollo Humano. Correo electrónico: <a href="mailto:orh.bra@ucr.ac.cr">orh.bra@ucr.ac.cr</a></p>

# 7. RUTA PARA LA DERIVACIÓN

## RUTA PARA LA DERIVACIÓN DE PERSONAS CON CONSUMO PROBLEMÁTICO DE SUSTANCIAS PSICOACTIVAS

### ¿Cuándo derivar a la CCSS?

#### A. Servicios de Emergencias :

- Personas con consumo problemático de sustancias psicoactivas con intoxicación por uso de sustancias psicoactivas (se debe remitir al Servicio de Emergencias más cercano).
- Cuando la persona con consumo problemático de SPA tenga diagnóstico de patología médica de fondo, o patología médica descompensada y consumo de SPA.
- Personas con consumo problemático de SPA que manifiesta alguna manifestación de cualquier tipo de violencia asociada a consumo de SPA en el momento de la crisis.

#### B. Primer nivel de atención:

- Cuando la persona con consumo problemático de SPA tenga diagnóstico de trastorno mental o del comportamiento asociado a consumo de SPA.
- Cuando exista diagnóstico de patología dual en la persona con consumo problemático de SPA para su debido seguimiento y control.
- Cuando la persona con consumo problemático de SPA presente síntomas sugestivos de algún trastorno mental o del comportamiento asociado al consumo SPA para confirmación diagnóstica.

#### C. Segundo y Tercer nivel de atención:

- Las personas ingresan referidas por la Red de Servicios de la CCSS pertinente.

Se hará referencia acorde al área de adscripción de la persona con consumo problemático de SPA.

Es importante indicar que la CCSS, a partir de lo definido en su Ley Constitutiva atiende personas que cuenten con alguna modalidad de aseguramiento o que se encuentren en el marco de regulaciones especiales (Ej: personas con diagnóstico VIH positivo).

Cualquier persona a lo largo del territorio nacional que presente una situación de emergencia, puede ser atendida en los Servicios correspondientes y se hará cobro al Estado, en caso de no contar con una modalidad de aseguramiento.

## ¿Cuándo derivar al IAFA?

- Cuando se identifican factores de riesgo asociados al consumo de SPA.
- Se deriva para valoración a los dispositivos del IAFA (ya sea CAID, Proceso de Atención a Pacientes o Casa JAGUAR) según ubicación geográfica.

Una vez inserta en la institución el especialista, es quien realiza la valoración y a partir de la necesidad de la persona, se determinan las recomendaciones técnicas.

## ¿Cuándo derivar al IMAS?

En casos, cuando se detecten personas en situación de pobreza y pobreza extrema, se pueden enviar referencias a las Unidades Locales de Desarrollo Social (ULDS) por parte de las ONG, o diferentes instituciones, según el área geográfica respectiva (ver anexo adjunto: Directorio de las ARDS y ULDS, con las direcciones y teléfonos de las oficinas). O bien, la persona puede solicitar beneficios institucionales mediante el formulario en línea. Una vez recibidas las solicitudes; se hará la valoración del caso, en apego a la normativa institucional.

En el caso de las Instituciones de Bienestar Social que deseen información sobre beneficios grupales, pueden ingresar a la página [www.imas.go.cr](http://www.imas.go.cr) en la pestaña de beneficios grupales del Área de Acción Social y Administración de Instituciones (AASAI) o bien al 2202-4116. Esta vinculación con el AASAI, es sólo informativa."

## 8. FLUJOGRAMAS

Se presentan los flujogramas de las diferentes instancias involucradas, que permita una mejor visualización del proceso interno, y esto promueva una coordinación entre las mismas, para el mejoramiento de la atención y tratamiento para las personas con consumo problemático de sustancias psicoactivas.

# Figura 1

Acciones interinstitucionales para el fortalecimiento del Sistema Nacional de Tratamiento.

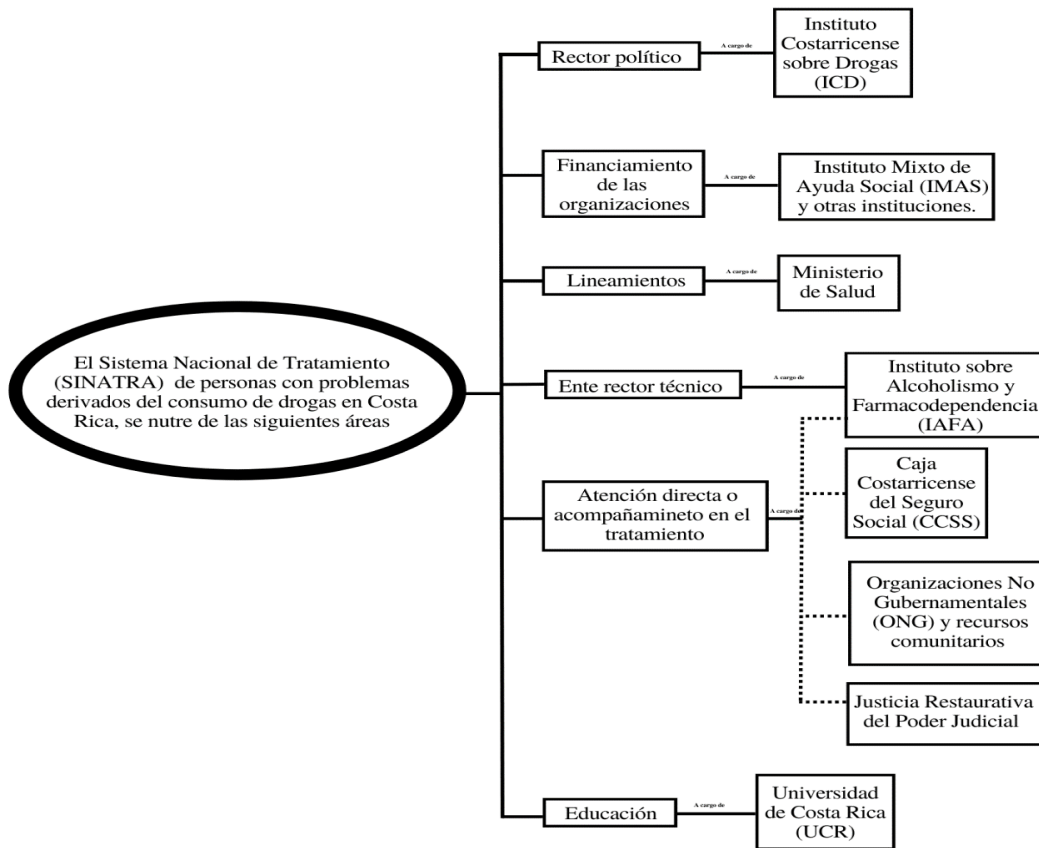

## Figura 2

### Ruta de atención de la población con consumo de drogas en la Caja Costarricense del Seguro Social.

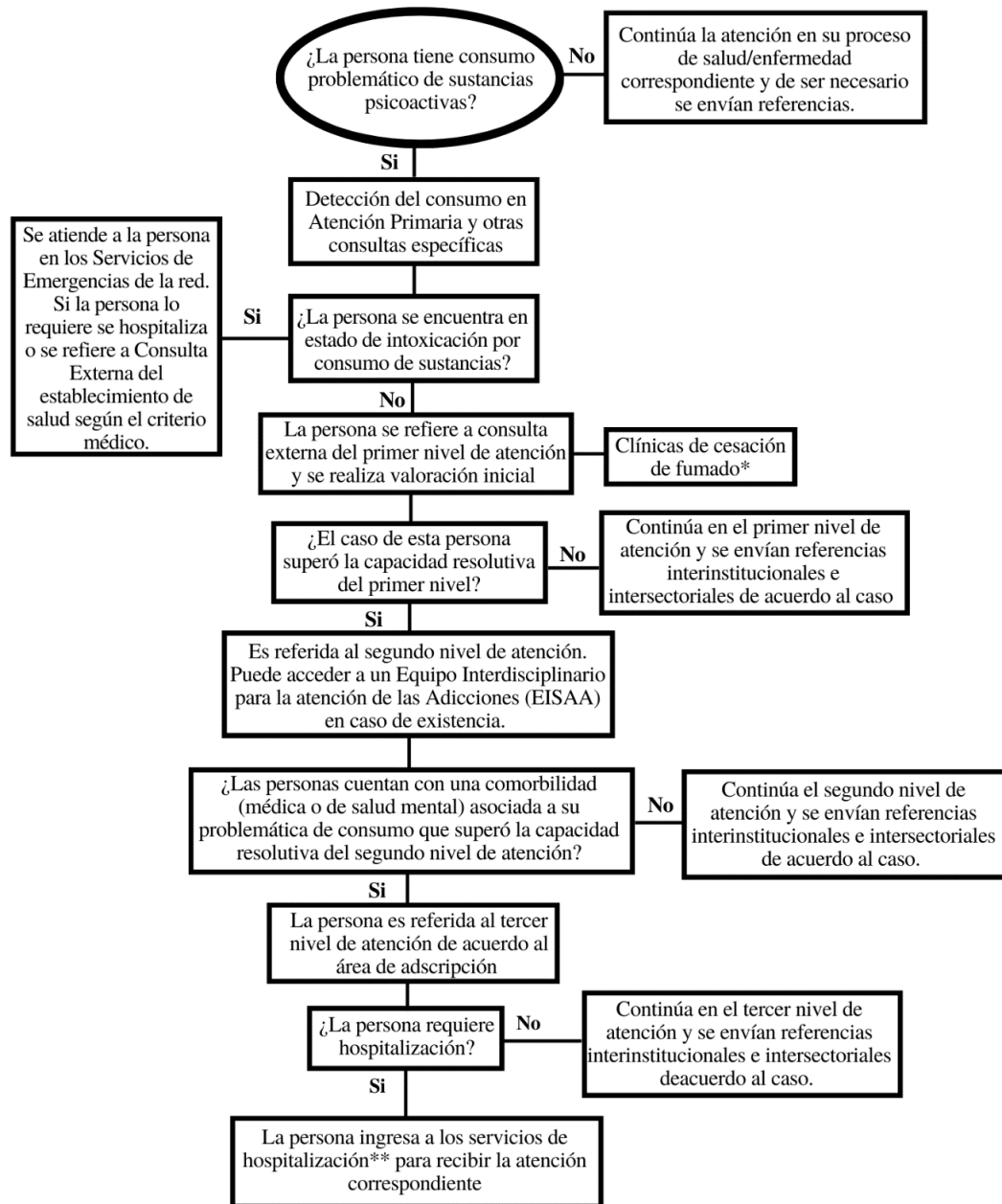

\*Las personas con consumo de tabaco pueden acceder a 35 clínicas a lo largo de la red de servicios de la CCSS en los tres niveles de atención.

\*\* Si la persona es menor de edad se refiere al Programa Nuevos Horizontes en el Hospital Nacional de Salud Mental y si es mayor de edad puede ser atendido en el Hospital Nacional de Salud Mental o Unidad de Patología Dual en el Hospital Nacional Psiquiátrico Dr. Roberto Chacón Paut.

# Figura 3

*Servicios del Instituto de Alcoholismo y Farmacodependencia enfocadas al fortalecimiento al Sistema Nacional de Tratamiento.*

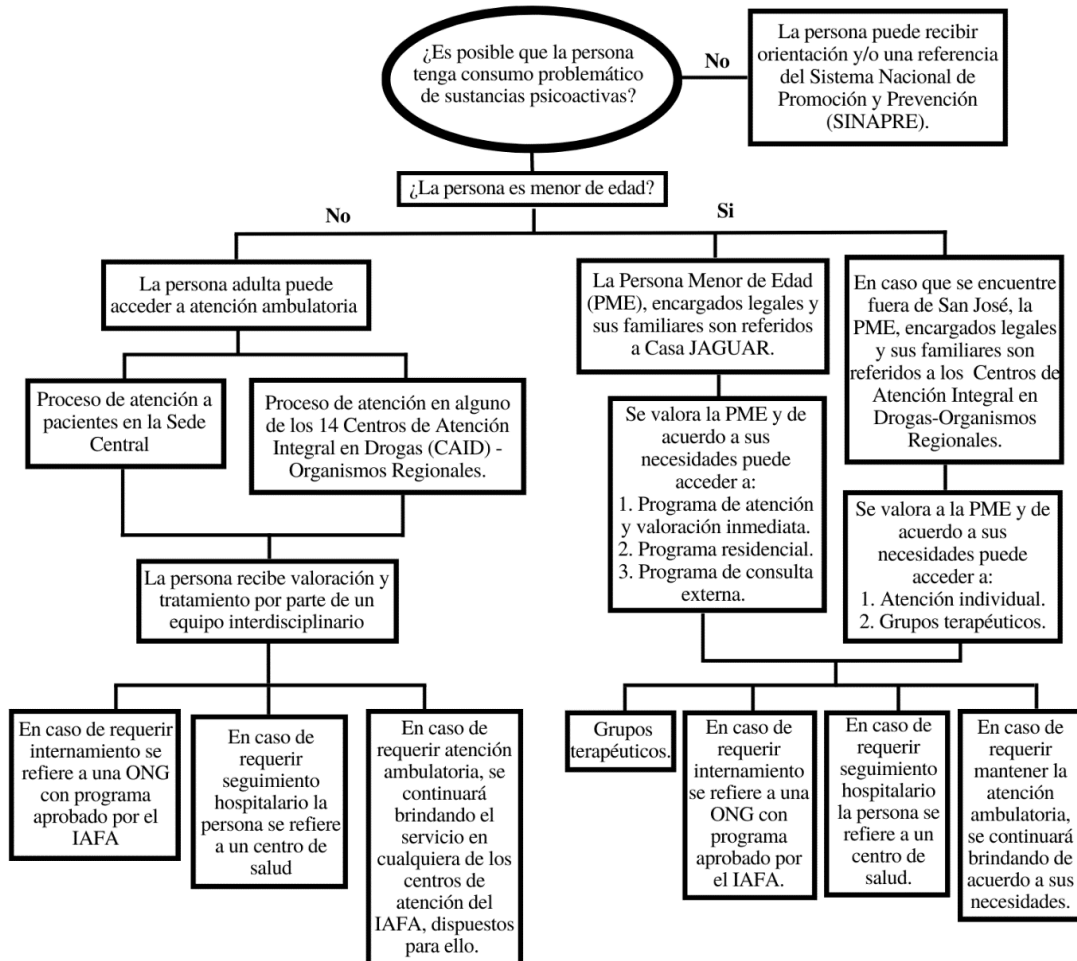

## Figura 4

Ruta para la articulación y coordinación interinstitucional para el abordaje de las personas con trastorno por consumo de sustancias psicoactivas del Ministerio de Salud.

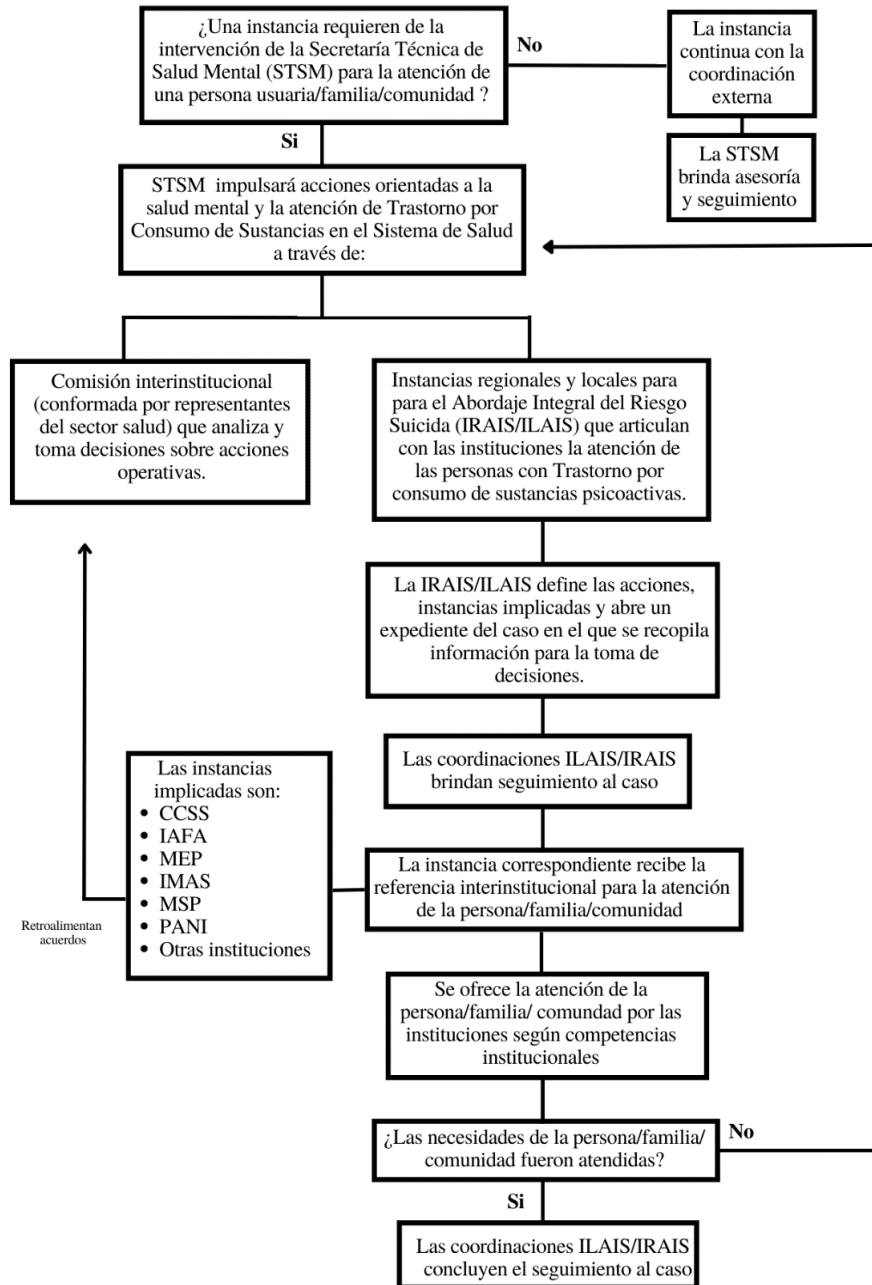

## Figura 5

*Ruta de atención de la población con consumo problemático de sustancias psicoactivas vinculadas a la comisión de un delito en el procedimiento de Justicia Restaurativa.*

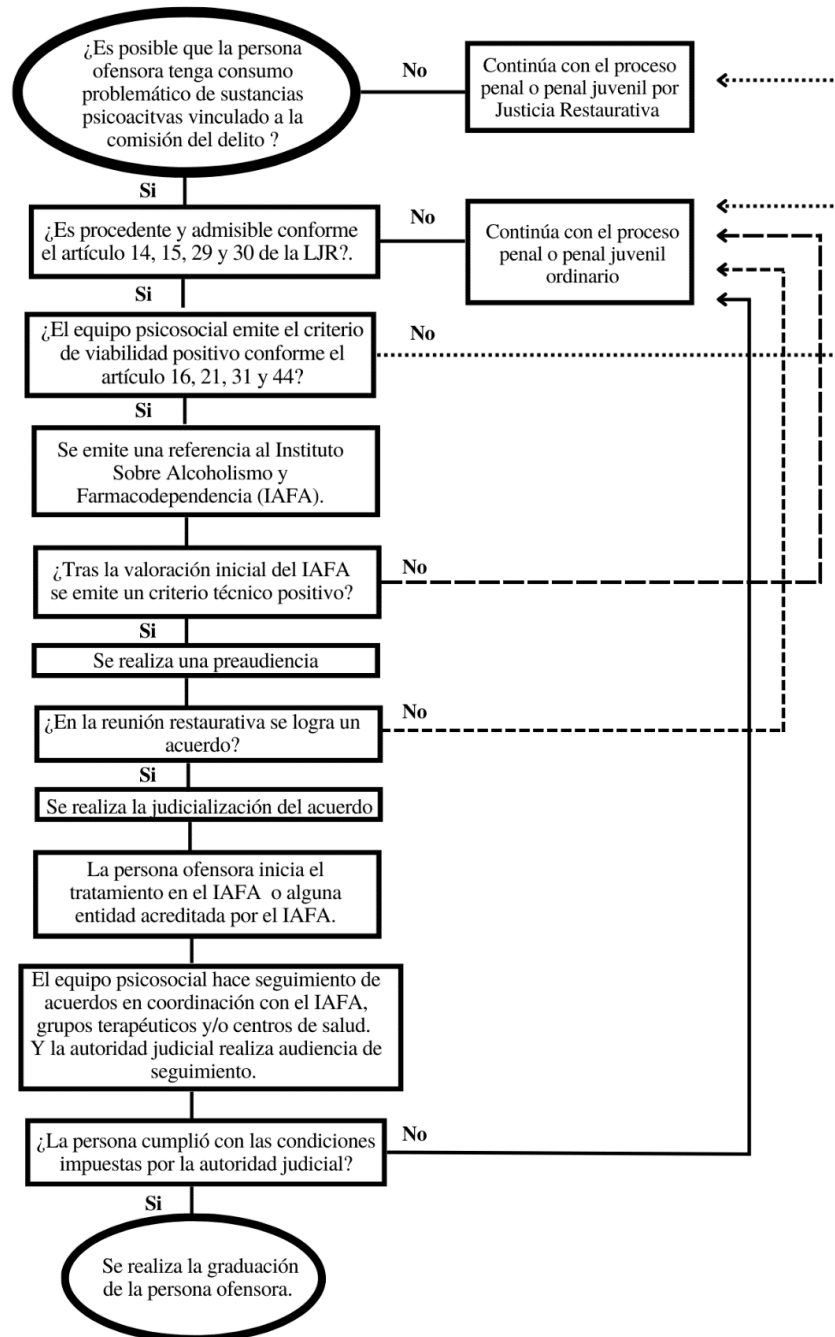

## Figura 6

Ruta de atención de la población con consumo problemático de drogas en las Organizaciones No Gubernamentales.

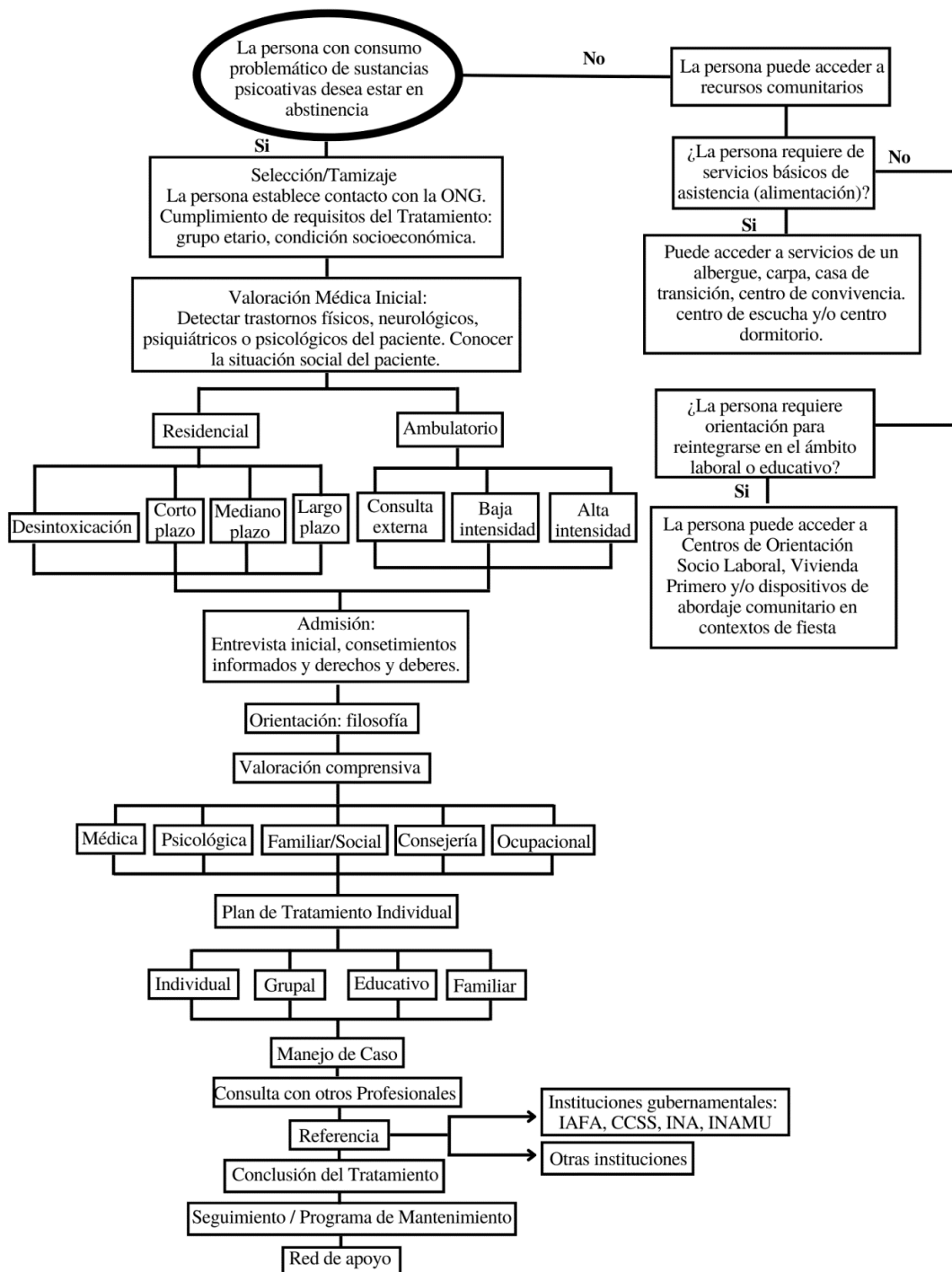

# Figura 7

Ruta de servicios ofrecidos por la Universidad de Costa Rica para la población con consumo problemático de sustancias psicoactivas.

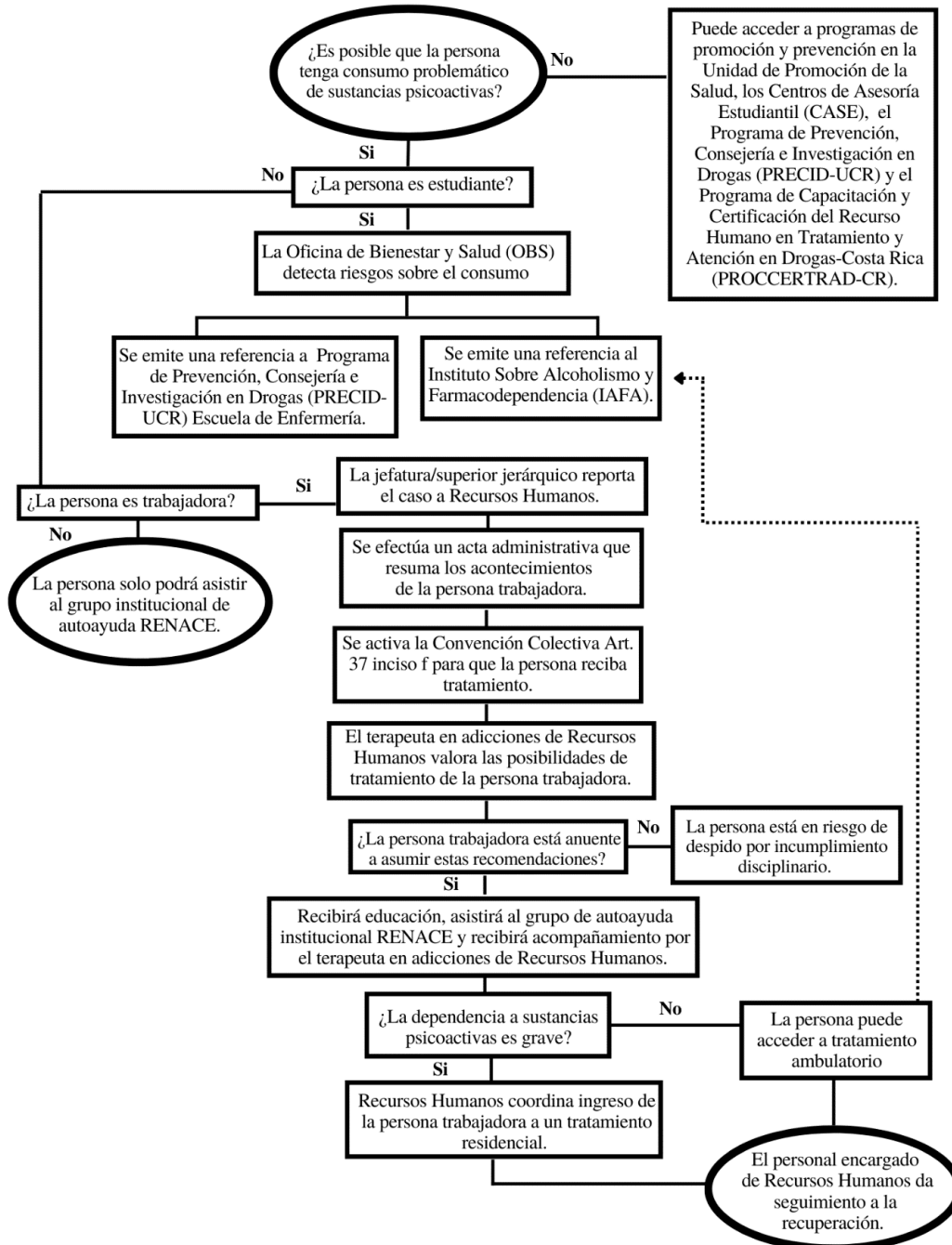

## 9. REFERENCIAS BIBLIOGRÁFICAS

- Página oficial Instituto Costarricense sobre Drogas: <https://www.icd.go.cr/>
- Página oficial Instituto de Alcoholismo y Farmacodependencia: <https://www.iafa.go.cr/>
- Página oficial Instituto Mixto de Ayuda Social: <https://www.imas.go.cr/>

# 10. ANEXOS

## Anexo N.1 Listado de los Centros de Atención de la IAFA

Provincia	Oficina	Área atención/ zona de atracción	Dirección física de la oficina	Persona contacto	Teléfono	Correo electrónico
SAN JOSÉ	<b>Proceso de Atención a Pacientes</b>	Nacional	De la escuela Franklin Roosevelt 300 metros este y 100 metros sur, San Pedro, Montes de Oca.	Dra. Delma Vaglio Zonta Jefatura Atención a Pacientes	2224-6122	<a href="mailto:dvaglio@iafa.go.cr">dvaglio@iafa.go.cr</a>
	<b>Línea de orientación telefónica</b>	Nacional			800 IAFA 800 800 4232 800	
	<b>Casa JAGUAR</b>	Nacional. Atención especializada para PME	De la escuela Franklin Roosevelt 300 metros este y 100 metros sur, San Pedro, Montes de Oca).	Dr. Eddy Marchena Jefatura de Casa JAGUAR	2224-6122	<a href="mailto:emarchena@iafa.go.cr">emarchena@iafa.go.cr</a>
	<b>CAID- Cristo Rey (contratado)</b>	San José y población general.	Del Hospital Nacional de las Mujeres Adolfo Carit, 350 m oeste y 50 m sur Avenida 26 & Calle 10 San José Cristo Rey, Hospital.	Dr. Douglas Mata Pernudi Jefatura de Organismos Regionales	22246122 ext. 242-243	<a href="mailto:dmata@iafa.go.cr">dmata@iafa.go.cr</a>

<b>SAN JOSÉ</b>	<b>CAID-Pérez Zeledón (contratado)</b>	Pérez Zeledón y población general.	700 m Oeste de la Ferretería Boston, camino a Pedregoso, después del primer puente.	Dr. Douglas Mata Pernudi Jefatura Organismos Regionales	22246122 ext. 242-243	<a href="mailto:dmata@iafa.go.cr">dmata@iafa.go.cr</a>
<b>ALAJUELA</b>	<b>CAID - San Ramón</b>	San Ramón, Palmares, Naranjo, Valverde Vega, Alfaro Ruiz, San Carlos y población general.	400 m Oeste del costado Sur del parque	Lic. William Cambronero Ramírez Jefatura Organismo Regional Occidente-San Ramón	2445-5314	<a href="mailto:wcambronero@iafa.go.cr">wcambronero@iafa.go.cr</a>
	<b>CAID - San Carlos</b>	Central, Grecia, Poás, Atenas, San Mateo, San Carlos, Los Chiles, Guatuso y población general.	400 m Norte del Hospital	Licda. Maribel Castro Jiménez Jefatura Organismo Regional Central Norte Alajuela	2460-3367 / 2461-7559	<a href="mailto:mcastro@iafa.go.cr">mcastro@iafa.go.cr</a>
	<b>CAID - Alajuela (contratado)</b>	Alajuela y población general.	150 m Oeste de la Bomba Delta	Dr. Douglas Mata Pernudi Jefatura Organismos Regionales	22246122 ext. 242-243	<a href="mailto:dmata@iafa.go.cr">dmata@iafa.go.cr</a>

<b>PUNTARENAS</b>	<b>CAID - Puntarenas</b>	Puntarenas, Esparza, Garabito, Montes de Oro, y población general.	Barranca, contiguo al Ministerio de Salud	Licda. Gisella Madrigal Castro, Jefatura Organismo Regional Pacífico Central	2245-9414	<a href="mailto:gmadrigal@iafa.go.cr">gmadrigal@iafa.go.cr</a>
	<b>CAID - Quepos</b>	Parrita, Quepos y población general.	50 m Norte del supermercado Palí	Licda. Gisella Madrigal Castro, Jefatura Organismo Regional Pacífico Central	2777-4089	<a href="mailto:gmadrigal@iafa.go.cr">gmadrigal@iafa.go.cr</a>
	<b>CAID - San Vito</b>	Buenos Aires, Corredores, Coto Brus, Golfito, Osa y población general.	Frente a la Delegación de Fuerza Pública	Licda. Rocío Ballester Araya, Jefatura Organismo Regional Brunca	2773-4751	<a href="mailto:rballester@iafa.go.cr">rballester@iafa.go.cr</a>
<b>GUANACASTE</b>	<b>CAID - Santa Cruz</b>	Provincia Guanacaste y Upala y población general.	300 m Sur del Palacio Municipal	Licda. Rubieth Calvo Castañeda, Jefatura Organismo Regional Chorotega	2680-4764	<a href="mailto:rucalvo@iafa.go.cr">rucalvo@iafa.go.cr</a>
	<b>CAID - Liberia (contratado)</b>	Liberia y población general.	75 m sur del Hospital San Rafael Arcángel	Dr. Douglas Mata Pernudi, Jefatura Organismos Regionales	22246122 ext. 242-243	<a href="mailto:dmata@iafa.go.cr">dmata@iafa.go.cr</a>

<b>LIMÓN</b>	<b>CAID - Limón</b>	Provincia Limón y población general.	225 m Norte del supermercado Más x Menos	Licda. Shorly Matthews Solano, Jefatura Organismo Regional Huetar Caribe	2758-6758	<a href="mailto:smatthews@iafa.go.cr">smatthews@iafa.go.cr</a>
	<b>CAID - Guápiles (contratado)</b>	Guápiles y población general.	Centro Comercial Plaza Caribe, costado Este, costado Este del estadio	Dr. Douglas Mata Pernudi Jefatura Organismos Regionales	22246122 ext. 242-243	<a href="mailto:dmata@iafa.go.cr">dmata@iafa.go.cr</a>
<b>CARTAGO</b>	<b>CAID - Cartago</b>	Provincia Cartago y población general.	100 m Sur de la esquina suroeste Plaza Iglesias	Licda. Rosario Sanabria Valverde, Jefatura Organismo Regional Central Este	2551-6166 / 2553-2633	<a href="mailto:rsanabria@iafa.go.cr">rsanabria@iafa.go.cr</a>
<b>HEREDIA</b>	<b>CAID - Heredia (contratado)</b>	Provincia Heredia y población general.	50 m Norte de la Entrada a Emergencias del Hospital San Vicente de Paul	Dr. Douglas Mata Pernudi Jefatura Organismos Regionales	22246122 ext. 242-243	<a href="mailto:dmata@iafa.go.cr">dmata@iafa.go.cr</a>

**DIRECTORIO DE PROGRAMAS DE PREVENCIÓN, TRATAMIENTO, REHABILITACIÓN Y RECURSOS COMUNITARIOS DE PROBLEMAS ASOCIADOS AL CONSUMO DE SUSTANCIAS PSICOACTIVAS:**

<https://www.iafa.go.cr/sobre-iafa/centros-autorizados-ong/>

## Anexo N.2 Listado de Oficinas Locales del IMAS

En el caso del IMAS, se anexa el directorio telefónico de las ARDS y ULDS, además se puede encontrar información en línea a través del sitio web [www.imas.go.cr](http://www.imas.go.cr), el correo electrónico [atencionimas@gobierno-digital.go.cr](mailto:atencionimas@gobierno-digital.go.cr), y la página oficial en FB Instituto Mixto de Ayuda Social, para consultas y orientación del público.

### DIRECTORIO TELEFÓNICO ÁREAS REGIONALES DE DESARROLLO SOCIAL (ARDS) Y UNIDADES LOCALES DE DESARROLLO SOCIAL (ULDS)

ÁREA REGIONAL DE DESARROLLO SOCIAL NORESTE				
ARDS / ULDS	Teléfonos	Telefax	Zona de Cobertura	Dirección Física
<b>Noreste</b>	2257-0941(Central) 2257-2281	2257-2505	Sector Noreste de la Provincia de San José	Del Instituto Nacional de Seguros 100 Oeste. Barrio Amón, San José.
<b>ULDS Barrio Amón</b>	2257-2495 2257-7195		Tibás, Montes de Oca, Curridabat, Merced, Carmen, Uruca, Catedral, San Francisco de Dos Ríos y Zapote	Del Instituto Nacional de Seguros 100 Oeste. Barrio Amón, San José.
<b>ULDS Goicoechea</b>	2223-2712 2256-9583	2255-0565	Goicoechea, Moravia y Coronado	De la Estación de Gasolina Costa Rica, Centro Comercial Guadalupe, 50 Oeste, San José
<b>ULDS Desamparados</b>	2259-8641 2259-4246		Desamparados (Excepto Frailes y San Cristóbal), Río Azul de la Unión, y Rosario	De Multicentro, 100 Este y 25 Sur, Desamparados Centro
<b>ULDS Acosta</b>	2410-0658 2410-0036	2410-1492	Acosta y Aserrí	San José, Acosta, San Ignacio, Los Pozos, 350 Sureste de la Casa Parroquial.

## ÁREA REGIONAL DE DESARROLLO SOCIAL SUROESTE

ARDS / ULDS	Teléfonos	Telefax	Zona de Cobertura	Dirección Física
<b>Suroeste</b>	2227-0926(Central) 2226-3351(Central) 2227-3482 2227-6810 2227-6811 2227-0389 2227-4056 2227-0474 2226-3595 (UCAR)	2226-2984	Suroeste de la Provincia de San José	De la plaza de deportes "Costa Rica", 200 Oeste, Cristo Rey, San José

## ÁREA REGIONAL DE DESARROLLO SOCIAL SUROESTE

ARDS / ULDS	Teléfonos	Telefax	Zona de Cobertura	Dirección Física
<b>ULDS Cristo Rey</b>	2227-0926(Central) 2226-3351(Central) 2227-3482 2227-6810 2227-6811 2227-0389 2227-4056 2227-0474	2226-2984	Hospital, Mata Redonda, San Sebastián y Hatillo	De la plaza de deportes "Costa Rica", 200 Oeste Cristo Rey, San José

## ÁREA REGIONAL DE DESARROLLO SOCIAL SUROESTE

ARDS / ULDS	Teléfonos	Telefax	Zona de Cobertura	Dirección Física
<b>ULDS Alajuelita</b>	2227-0926(Central) 2226-3351(Central) 2227-3482 2227-6810 2227-6811 2227-0389 2227-4056 2227-0474	2226-2984	Cantón de Alajuelita	De la plaza de deportes "Costa Rica", 200 Oeste Cristo Rey, San José
<b>ULDS Pavas</b>	2296-1167 2296-1182 2296-1181	2296-1160	Pavas, Escazú y Santa Ana	De la UCIMED 350 oeste, carretera vieja a Escazú
<b>ULDS Puriscal</b>	2417-0972 2416-1169	2416-3140	Puriscal, Turrubares y Mora	25 Norte y 25 Este de FIDERPAC, Santiago, Puriscal

## ÁREA REGIONAL DE DESARROLLO SOCIAL BRUNCA

ARDS / ULDS	Teléfonos	Telefax	Zona de Cobertura	Dirección Física
<b>ULDS Pérez Zeledón</b>	2771-3341 Ext.116 Ext.117 Ext.111 Ext.115 Ext.118 (Proyectos) 2770-9080 (UIPER) 2770-9096 (UCAR) 2771-8384	2771-4262	General Viejo, Daniel Flores, Rivas, San Pedro, Platanares, Pejibaye, Cajón  Barú, Rio Nuevo, Páramo	500 sur del Estadio Municipal, contiguo al UNO MAS, Pérez Zeledón

## ÁREA REGIONAL DE DESARROLLO SOCIAL BRUNCA

ARDS / ULDS	Teléfonos	Telefax	Zona de Cobertura	Dirección Física
<b>ULDS Osa</b>	2786-4333 (Of. Osa)  2786-6568 (Of. Palmar Norte)	-----  -----		<b>Oficina en Osa</b> Municipalidad de Ciudad Cortés  <b>Palmar Norte</b> Contiguo a la Estación de Gasolina de Palmar Norte, Centro Comercial en el cruce a Ciudad Cortés o contiguo a la Sucursal del Banco Popular en Palmar Norte.
<b>ULDS Buenos Aires</b>	2730-1130	2771-4262	Centro B. Aires Volcán, Potrero Grande, Boruca Pilas, Colinas, Chánguena, Bioley, Brunka	Buenos Aires, Barrio la Piñera, contiguo al EBAIS La Piñera.
<b>ULDS Coto Brus</b>	2773-3260 (Telefax)	2773-3260	San Vito, Sabalito, Agua Buena, Limoncito, Pittier	De la Guardia Rural, 100 Sur por el ICE
<b>ULDS Corredores</b>	2783-4876 (Telefax)	2783-4876	Corredores, La Cuesta, Paso Canoas; Laurel.	75 este y 25 norte de la Estación de Bomberos, Ciudad Neilly.
<b>ULDS Golfito</b>	2789-7317 (Of. Río Claro-Telefax)  2775-2118 (Of. Golfito-Telefax)	2789-7317  2775-2118	Golfito Centro, Puerto Jiménez, Guaycará. Pavones	<b>Oficina Río Claro</b> Río Claro, de la entrada hacia San Ramón 950 norte. Casa verde musgo con anaranjado.  <b>Oficina Golfito</b> Costado sur de la Plaza de Deportes de Pueblo Civil en Golfito.

## ÁREA REGIONAL DE DESARROLLO SOCIAL CARTAGO

ARDS / ULDS	Teléfonos	Telefax	Zona de Cobertura	Dirección Física
<b>Cartago</b>	2552-3291(Central) 2552-2951 2552-5623	2591-6059	Cartago, El Guarco, la Unión (excepto Río Azul), Paraíso, Alvarado, Oreamuno, San Cristóbal y Frailes de Desamparados	400 Norte del Mac Donald´s, Cartago centro
<b>ULDS Cartago</b>	2591-3611	2591-6059	Cartago, El Guarco, la Unión (excepto Río Azul), Paraíso, Alvarado, Oreamuno, San Cristóbal y Frailes de Desamparados	400 Norte del Mac Donald´s, Cartago centro
<b>ULDS Los Santos</b>	2546-6374 2546 6381	-----	León Cortés, Dota y Tarrazú de San José	250 norte del Edificio Municipal, San Pablo de León Cortés
<b>ULDS Turrialba</b>	2556-6796	2556-8962	Turrialba y Jiménez	En el Centro Comercial YEE, entrada parqueo contiguo a Panadería Merayo.

## ÁREA REGIONAL DE DESARROLLO SOCIAL HEREDIA

ARDS / ULDS	Teléfonos	Telefax	Zona de Cobertura	Dirección Física
<b>Heredia</b>	2260-9617(Central) 2261-0233(Central) 2260-9618 (Central)	2261-8235	Provincia de Heredia	Heredia Centro, 200 Sur de Pizza Hut o de la Iglesia El Carmen
<b>ULDS Heredia</b>	2260-9617(Central) 2261-0233(Central) 2260-9618	2261-8235	Heredia, Barva, Santo Domingo, Santa Bárbara, San Rafael, San Isidro, Belén, Flores, San Pablo	Heredia Centro, 200 Sur de Pizza Hut o de la Iglesia El Carmen

## ÁREA REGIONAL DE DESARROLLO SOCIAL HEREDIA

ARDS / ULDS	Teléfonos	Telefax	Zona de Cobertura	Dirección Física
<b>ULDS Sarapiquí</b>	2766-7060 (Central) 2766-7134 2766-7140 2766-7118 2766-7148 2766-7120	2766-6794	Sarapiquí (Puerto Viejo, La Virgen, Horquetas, Llanuras del Gaspar y Cureña)	Puerto Viejo, del costado Noroeste de la Plaza 100 Norte y 25 Este (detrás del Monge Express, Apartamentos de Francisco Morera).

## ÁREA REGIONAL DE DESARROLLO SOCIAL ALAJUELA

ARDS / ULDS	Teléfonos	Telefax	Zona de Cobertura	Dirección Física
<b>Alajuela</b>	24404324 (Central) 24303163 (Central) 24305340 (Central)		Provincia de Alajuela excepto zona norte	Costado Norte del Parque Cementerio de Alajuela
<b>ULDS Alajuela</b>	24428969 (Central) 24428887 (Central)		Alajuela, (San José, Carrizal, San Antonio, Guácima, Sabanilla, San Isidro, San Rafael, Río Segundo, Desamparados, Turrucare, Tambor, La Garita, Sarapiquí de Alajuela) y todo el cantón de Atenas	Costado Norte del Parque Cementerio de Alajuela
<b>ULDS Grecia</b>	2494-5337 2494-9147 2494-9061	2444-2792	Grecia, Poas, Valverde Vega, Santa Rita y Río Cuarto	De la agencia del ICE 300 Norte y 25 Este.
<b>ULDS San Ramón</b>	2447-1820 2447-1846 2445-9155	2447-3828	San Ramón, Palmares, Naranjo, Zarcero y Peñas Blancas	250 Norte de la Iglesia El Tremedal, en San Ramón Centro.

## ÁREA REGIONAL DE DESARROLLO SOCIAL HUETAR NORTE

ARDS / ULDS	Teléfonos	Telefax	Zona de Cobertura	Dirección Física
<b>Huetar Norte</b>	2460-3634 (Central) 2460-3900	2460-1105 Ext. 212		Barrio El Carmen, 75 Norte del Colegio Técnico Profesional (COTAI), frente al Plantel ICE en Ciudad Quesada.
<b>ULDS San Carlos</b>	2460-3900	2460-1105 Ext. 212	San Carlos, Ciudad Quesada, Florencia, La Tigra, La Fortuna, Cutris, La Palmera, Venecia, Pital, Aguas Zarcas y Pocosol.	Barrio El Carmen, 75 Norte del Colegio Técnico Profesional (COTAI), frente al Plantel ICE en Ciudad Quesada
<b>ULDS Guatuso</b>	2464-0859 2464-0408	2464-0408 Ext.105	Guatuso, Monterrey, Venado.	Detrás de la Terminal de buses en Guatuso.
<b>ULDS Upala</b>	2470-0606		Upala, Las Delicias, Yolillal, Bijagüa, Dos Ríos, San José y Aguas Claras	100 norte y 50 este de la Municipalidad Upala, o detrás del Banco Popular, Upala.
<b>ULDS Los Chiles</b>	2471-1565 (Central) 2471-1242 (Central)	-----	Los Chiles	Costado este de la Ferretería del Norte, Los Chiles.

## ÁREA REGIONAL DE DESARROLLO SOCIAL PUNTARENAS

ARDS / ULDS	Teléfonos	Telefax	Zona de Cobertura	Dirección Física
<b>Puntarenas</b>	2663-1279 (Central) 2663-3021 (Central)		Provincia de Puntarenas	Frente Fábrica INOLASA Barranca
<b>ULDS Puntarenas</b>	2460-3900		Cantón Central, Chacarita, Barranca, Esparza, San Mateo, Orotina, Garabito y El Roble.	Frente Fábrica INOLASA Barranca

## ÁREA REGIONAL DE DESARROLLO SOCIAL PUNTARENAS

ARDS / ULDS	Teléfonos	Telefax	Zona de Cobertura	Dirección Física
<b>ULDS Chomes</b>	2638-8041		Montes de Oro, Chomes, Manzanillo, Guacimal, Pitahaya, Monteverde, Arancibia y Acapulco.	Frente al Liceo de Judas de Chomes, Puntarenas
<b>ULDS Quepos</b>	2777-4006		Quepos, Naranjito Savegre con sus respectivos caseríos, Parrita y Aguirre.	Boca Vieja, del Restaurante Los Horcones, 25 norte.
<b>ULDS Paquera</b>	2641-1386		Paquera, Cóbano	Frente a la Plaza de Deportes, Paquera.
<b>Oficina Jicaral</b>	2650-0442		Isla Venado, Isla de Chira, Isla de Caballo	Del Banco Popular 100 sur y 25 oeste

## AREA REGIONAL DE DESARROLLO SOCIAL CHOROTEGA

ARDS / ULDS	Teléfonos	Telefax	Zona de Cobertura	Dirección Física
<b>Chorotega</b>	2666-7961 (Central) 2665-6045		Provincia de Guanacaste	De la Estación de Bomberos, 400 Norte, Liberia, Guanacaste
<b>ULDS Liberia</b>	2666-0627 2666-2227		Liberia, Bagaces y La Cruz	De la Estación de Bomberos, 400 Norte, Liberia, Guanacaste
<b>ULDS Cañas</b>	2669-5322	2669-4242	Cañas, Abangares y Tilarán	25 este de la Sucursal de Correos de Costa Rica, Cañas.
<b>ULDS Santa Cruz</b>	2680-1142 2680-3382		Santa Cruz y Carrillo	200 Norte de la Estación de Bomberos, Santa Cruz, Guanacaste
<b>ULDS Nicoya</b>	2685-5459 (Central)	2686-7525	Nicoya, Hojancha y Nandayure	Contiguo a la Sucursal de Correos de Costa Rica, Nicoya.

## ÁREA DE DESARROLLO SOCIAL HUETAR CARIBE

ARDS / ULDS	Teléfonos	Telefax	Zona de Cobertura	Dirección Física
<b>Huetar Caribe</b>	2758-2734 (Central)	2758-1003	Provincia de Limón	Barrio Roosevelt, frente al antiguo Salón el Bohío, Limón
<b>ULDS Limón</b>	2758-7503	2758-1003	Limón Centro, Matama, Río Blanco, Liverpool y Valle de la Estrella, Matina, Bataán, Carrandi.	Barrio Roosevelt, frente al antiguo Salón el Bohío, Limón
<b>ULDS Siquirres</b>	2768-2840 2768-2842		Siquirres, Pacuarito, El Cairo, Germania, Florida y La Alegría	Siquirres centro, 150 norte de Maxi-Pali contiguo a Panadería Las Gemelas.
<b>Oficina en Guápiles</b>	2711-3623 2711-3624		Guápiles, Jiménez, La Rita y Roxana, Cariari y Colorado, Pocora, Mercedes, Río Jiménez y Duacari	Guápiles centro del Banco Popular 150 Norte, antes de llegar a Cabinas El Río.
<b>ULDS Talamanca</b>	2751-0563	2751-1999	Cahuita, Sixaola, Bratsi y Telire.	Frente a la Cruz Roja de Talamanca, en Bribri centro.

## Anexo N.3 Listado de Oficinas Locales del MINSA

MINISTERIO DE SALUD						
REGIONES RECTORAS Y ÁREAS RECTORAS DE SALUD						
Director	Área Rectora de Salud	No. Telefónico	No. Fax	Dirección	Correo electrónico	Área de atracción
<b>Dr. Nelson Cordero Rodríguez</b>	Región Central Sur	22-31-09-89 22-90-15-75 22-20-29-04 22-20-07-15	22-20-00-67	300 metros oeste de la Jack 's Pavas	<a href="mailto:rca.direccion@misalud.go.cr">rca.direccion@misalud.go.cr</a>	San José, excepto Pérez Zeledón
<b>Dra. Cristina Corrales Escoto</b>	A.R.S. Acosta	24-10-01-42	24-10-01-42	75 metros sur Banco Nacional San Ignacio de Acosta	<a href="mailto:ars.acosta@misalud.go.cr">ars.acosta@misalud.go.cr</a>	San Ignacio centro, Vuelta de Jorco, Cangrejal, Sabanilla, Guatil, Ciba este
<b>Dr. Roberto Madrigal Abarca</b>	A.R.S. Alajuelita	22-54-64-21	22-54-04-12	Costado Norte de la Iglesia Católica Alajuelita	<a href="mailto:ars.alajuelita@misalud.go.cr">ars.alajuelita@misalud.go.cr</a>	Alajuelita, todo el cantón: Centro, San Felipe, San Antonio, San Josecito, Concepción
	A.R.S. Aserrí	22-30-00-54	22-30-33-60	Costado oeste Parque Aserrí	<a href="mailto:ars.aserri@misalud.go.cr">ars.aserri@misalud.go.cr</a>	Aserrí, todo el cantón: centro, Tabarca, San Gabriel, Monterrey, La Legua, Salitrillo. San Juan de Dios de Desamparados

## REGIONES RECTORAS Y ÁREAS RECTORAS DE SALUD

Director	Área Rectora de Salud	No. Telefónico	No. Fax	Dirección	Correo electrónico	Área de atracción
<b>Dra. Pamela Ruiz Guevara</b>	A.R.S. Carmen-Merced-Uruca	22-33-13-92	22-22-39-42	Costado Oeste del Hotel Aurora, Parque Morazán, San José	<a href="mailto:ars.carmenmerceduruca@misalud.go.cr">ars.carmenmerceduruca@misalud.go.cr</a>	El Carmen, La Merced, La Uruca, Barrio México, Barrio Pitaya, Paseo Colón, Peregrina, Carpio y Hospital México
<b>Dr. David Morales Quirós</b>	A.R.S. Coronado	22-94-69-70	22-29-03-22	500 metros norte de la Bomba El Trapiche	<a href="mailto:ars.coronado@misalud.go.cr">ars.coronado@misalud.go.cr</a>	Coronado: Cascajal, San Rafael, Dulce Nombre, San Isidro, Patalillo. Ipís y Rancho Redondo
<b>Dr. Melissa Arguedas Arce</b>	A.R.S. Curridabat	25-24-14-20	22-81-13-86	Guayabos de Curridabat, de la casa de Figueres, 700 metros norte, y 25 metros este	<a href="mailto:ars.curridabat@misalud.go.cr">ars.curridabat@misalud.go.cr</a>	Curridabat, todo el cantón: Tirrases, Sánchez, Granadilla
<b>Dr. Carolina Umaña Cisneros</b>	A.R.S. Desamparados	22-59-21-86	22-19-07-15	Desamparados, 600 metros sur y 50 metros oeste del Multicentro	<a href="mailto:ars.desamparados@misalud.go.cr">ars.desamparados@misalud.go.cr</a>	Desamparados, todo el cantón excepto San Juan de Dios, Río Azul, Tres Ríos, Corralillo de Cartago, Patio de Agua del Guarco, Barrio La Cruz de León Cortés, San Miguel, San Rafael Arriba, San Antonio, Frailes y Patarra

## REGIONES RECTORAS Y ÁREAS RECTORAS DE SALUD

Director	Área Rectora de Salud	No. Telefónico	No. Fax	Dirección	Correo electrónico	Área de atracción
<b>Dr. Adolfo Ortiz Barboza</b>	A.R.S. Escazú	22-28-03-76 22-28-84-54	22-28-84-54	Tercer Piso edificio Banco Popular Escazú	<a href="mailto:ars.escazu@misalud.go.cr">ars.escazu@misalud.go.cr</a>	Escazú, todo el cantón: San Rafael, San Miguel y San Antonio
<b>Dra. Jessica Chavarría solorzano</b>	A.R.S. Goicoechea	22-25-10-05	22-25-98-00	75 metros de la esquina suroeste del parque de Guadalupe	<a href="mailto:ars.goicoechea@misalud.go.cr">ars.goicoechea@misalud.go.cr</a>	Al este hasta Ipís sin incluirlo y al Oeste hasta Cinco Esquinas de Tibás. Guadalupe, San Francisco, Calle Blancos, Ipís y Rancho Redondo
<b>Dr. Jorge Luis Espinoza Caruzo</b>	A.R.S. Hatillo	22-14-64-25	22-14-64-25	300 metros norte y 25 metros este de la Clínica Dr. Solón Núñez, Hatillo	<a href="mailto:ars.hatillo@misalud.go.cr">ars.hatillo@misalud.go.cr</a>	Hatillo centro, Hatillo 1, 2, 3, 4, 5, 6, 7, 8, Colonia 15 de Setiembre y Sagrada Familia
<b>Dra. María Lourdes Zeballos Girón</b>	A.R.S. Hospital Mata Redonda	22-26-06-86	22-27-22-44	Frente a la Cárcel de San Sebastián	<a href="mailto:ars.hospitalmata-redonda@misalud.go.cr">ars.hospitalmata-redonda@misalud.go.cr</a>	Todo Sabana, Barrio Don Bosco, Calle Morenos, Barrio Cuba, Barrio Los Ángeles, Cristo Rey y La Carit, hasta el Parque Central Calles y Avenidas PARES

## REGIONES RECTORAS Y ÁREAS RECTORAS DE SALUD

Director	Área Rectora de Salud	No. Telefónico	No. Fax	Dirección	Correo electrónico	Área de atracción
<b>Dra. Nancy Mesen Arce</b>	A.R.S. Montes de Oca	22-25-21-65	22-27-22-44	150 metros sur de la parte posterior de la Iglesia católica de Lourdes de Montes de Oca	<a href="mailto:ars.montesdeoca@misalud.go.cr">ars.montesdeoca@misalud.go.cr</a>	Montes de Oca: Montes de Oca, Sabanilla, Mercedes, San Rafael y San Ramón
<b>Dra. Luz Cuadra Morales</b>	A.R.S. Mora	22-49-11-16	22-49-11-16	Ciudad Colon de la Municipalidad 200 metros oeste.	<a href="mailto:ars.mora@misalud.go.cr">ars.mora@misalud.go.cr</a>	Mora: Ciudad Colón, Guayabo, Tabarcia, Piedras Negras, Picagres. Palmichal centro
<b>Dr. Hugo Guevara Sánchez</b>	A.R.S. Moravia	22-45-01-93	22-85-97-26	200 metros norte del Mall Don Pancho carretera a San Antonio de Coronado, Moravia	<a href="mailto:ars.moravia@misalud.go.cr">ars.moravia@misalud.go.cr</a>	Moravia: San Vicente, San Gerónimo y La Trinidad
<b>Dr. William Barrantes Barrantes</b>	A.R.S. Pavas	22-31-20-12	22-31-20-12	300 metros oeste de la Jak´s Pavas	<a href="mailto:ars.pavas@misalud.go.cr">ars.pavas@misalud.go.cr</a>	Pavas, desde Antojitos hasta Lomas del Río: incluye Rohrmoser, Santa Catalina, Rincón Grande, Villa Esperanza, Pueblo Nuevo y Finca San Juan

## REGIONES RECTORAS Y ÁREAS RECTORAS DE SALUD

Director	Área Rectora de Salud	No. Telefónico	No. Fax	Dirección	Correo electrónico	Área de atracción
<b>Dr. Juan Miguel Cerdas Chacón</b>	A.R.S. Puriscal Turrubares	24-16-60-32	24-16-60-32	Frente al Depósito El Central en Puriscal	<a href="mailto:ars.puriscal@misalud.go.cr">ars.puriscal@misalud.go.cr</a>	Puriscal: Santiago, Barbacoas, Mercedes Sur, Chiris, San Antonio, Desamparaditos, Candelarita, San Rafael, Grifo Alto. Turrubares: San Pablo, San Pedro, San Luis y San Juan de Mata
<b>Dr. Ricardo Ocampo Salas</b>	A.R.S. Santa Ana	22-82-60-81	22-82-60-81	100 metros este del Pali Santa Ana	<a href="mailto:ars.santaana@misalud.go.cr">ars.santaana@misalud.go.cr</a>	Santa Ana: centro, Salitral, Pozos, Río Oro, Piedades y Brazil
<b>Dra. Leandra Madrigal Rodríguez</b>	A.R.S. Sureste Metropolitana	22-27-29-05	No tiene fax, todo por correo	Frente a la Cárcel de San Sebastián	<a href="mailto:ars.surestemetropolitana@misalud.go.cr">ars.surestemetropolitana@misalud.go.cr</a>	Zapote, San Sebastián, Catedral, San Francisco de Dos Ríos, Paso Ancho Calles y Avenidas IMPARES
<b>Dr. Jimmy Vargas Charpantier</b>	A.R.S. Tibás	22-35-43-47	22-35-43-47	200 metros este y 50 metros sur de la Distribuidora San Juan de Tibás	<a href="mailto:jimmy.vargas@misalud.go.cr">jimmy.vargas@misalud.go.cr</a> <a href="mailto:ars.tibas@misalud.go.cr">ars.tibas@misalud.go.cr</a>	Tibás: Centro, Llorente, Cinco Esquinas, Colima y León XIII
<b>Master Jorge Arturo Rivas Campos</b>	Unidad de Atención al Cliente	22-31-09-89 22-90-15-75 22-32-06-97 22-20-07-15	22-20-07-15	300 metros Oeste de la Fábrica Jack's	<a href="mailto:rca.uac@misalud.go.cr">rca.uac@misalud.go.cr</a>	

## REGIÓN CENTRAL NORTE (ALAJUELA Y HEREDIA)

Director	Área Rectora de Salud	No. Telefónico	No. Fax	Dirección	Correo electrónico	Área de atracción
<b>Dra. Karina Garita Montoya</b>	DRRS Central Norte	22-60-12-37 22-62-13-09	2260-1237 2262-1309	Ave 5ª, calles 14 y 16, o del edificio de la CCSS 50 metros Oetse	<a href="mailto:rcn.direccion@misalud.go.cr">rcn.direccion@misalud.go.cr</a>	TODA LA PROVINCIA DE HEREDIA Y CUATRO CANTONES DE LA PROVINCIA DE ALAJUELA A SABER CENTRAL, ATENAS, GRECIA Y POÁS)
<b>Dr. Jaime Gutiérrez Rodríguez</b>	DARS Alajuela 1	24-41-35-34 24-43-35-44	24-43-35-44 24-41-35-34	Costado Este del parque Palmares en Alajuela	<a href="mailto:jaime.gutierrez@misalud.go.cr">jaime.gutierrez@misalud.go.cr</a> <a href="mailto:ars.alajuela1@misalud.go.cr">ars.alajuela1@misalud.go.cr</a>	Atiende los distritos de; Alajuela, Río Segundo, Desamparados, Carrizal, Sabani-lla, San Isidro y San Miguel.
<b>Dr. Ronald Enrique Mora Solano ronald.mora@misalud.go.cr</b>	DARS Alajuela 2	24-41-57-43	24-43-75-60	Costado Este del Parque Palmares en Alajuela	<a href="mailto:ars.alajuela2@misalud.go.cr">ars.alajuela2@misalud.go.cr</a>	San José, San Antonio, La Guácima, San Rafael, Turruca-res, Tambor y La Garita
<b>Dra. Marjorie Campos Segura</b>	DARS de Atenas	24-46-50-45	24-46-37-67	250 metros Sur de la parada de buses Coopetrans-atenas	<a href="mailto:marjorie.campos@misalud.go.cr">marjorie.campos@misalud.go.cr</a>	Atenas, Jesús, Mercedes, San Isidro, Concepción, San José, Santa Eulalia, Escolal
<b>Dra. Karina Garita Montoya a.i.</b>	DARS de Barva - San Rafael	22-37-14-22	22-62-34-47	100 metros Oeste y 100 metros Sur de la Municipalidad de San Rafael		Barva: centro, San Pedro, San Pablo San Roque, Santa Lucía, San José de la Montaña. San Rafael: centro, San Josecito, Santiago, Los Ángeles, Concepción, Lotes Peralta

## REGIÓN CENTRAL NORTE (ALAJUELA Y HEREDIA)

Director	Área Rectora de Salud	No. Telefónico	No. Fax	Dirección	Correo electrónico	Área de atracción
<b>Dr. Gustavo Espinoza Chaves</b>	DARS de Belén - Flores	22-39-08-64	22-39-80-10	De la Iglesia Católica de San Antonio de Belén, 250 metros Oeste contiguo al BCR	<a href="mailto:ars.belen@misalud.go.cr">ars.belen@misalud.go.cr</a>	Todo Belén: Asunción, Rivera, San Antonio hasta la Panasonic. San Joaquín de Flores: Barrantes, Llorente, Trinidad (SAN JOAQUÍN)
<b>Dra. Gabriela Miranda Murillo</b>	DARS de Grecia	24-94-45-46 24-44-51-48	24-44-51-48	50 metros norte del ICE, edificio san isidro 2º piso	<a href="mailto:ars.grecia@misalud.go.cr">ars.grecia@misalud.go.cr</a>	Grecia, todo el cantón, San Roque, Tacares, Puente de Piedra, distrito San José, San Isidro, Río Cuarto, Bolívar, Grecia centro
<b>Dra. Mayela Víquez Guido</b>	DARS de Heredia	22-37-05-51	22-62-94-72	Del costado noroeste del Estadio Rosabal Cordero 100 metros este y 50 metros norte, Residencial Lancaster.	<a href="mailto:mayela.viquez@misalud.go.cr">mayela.viquez@misalud.go.cr</a>	Heredia, todo el cantón: Heredia centro, Barra Blanca, Mercedes, San Francisco, Ulloa hasta Jardines del Recuerdo, todo Lagunilla, Global Parque, Cenada, Los Arcos.
<b>Dr. José Luis Trigueros Chaves</b>	DARS de San Pablo - San Isidro	22-60-76-78	22-37-65-98	San Pablo del parque de la Iglesia Antigua, costado Oeste	<a href="mailto:jose.trigueros@misalud.go.cr">jose.trigueros@misalud.go.cr</a> <a href="mailto:ars_sanpablosanisdro@misalud.go.cr">ars_sanpablosanisdro@misalud.go.cr</a>	San Pablo - San Isidro

## REGIÓN CENTRAL NORTE (ALAJUELA Y HEREDIA)

Director	Área Rectora de Salud	No. Telefónico	No. Fax	Dirección	Correo electrónico	Área de atracción
<b>Dra. Antonieta Acuña Hernández</b>	DARS de Santa Barbara	22-69-91-05 22-69-23-07	22-69-91-05	De la iglesia de Santa Barbara 300 metros Este y 100 metros Norte casa de esquina.	<a href="mailto:maria.acuna@misalud.go.cr">maria.acuna@misalud.go.cr</a> <a href="mailto:ars.santa-barbara@misalud.go.cr">ars.santa-barbara@misalud.go.cr</a>	Santa Bárbara: Centro, San Pedro, San Juan, Jesús (Barrio Jesús, Birrí, San José de Altagra-cia), Santo Domingo(El Roble, Chahuites, Los Cartagos), Pura-bá (San Bosco, Zetillal, Calle Quirós)
<b>Dra. María Antonieta Acuña Hernández a.i.</b>	DARS de Santo Domingo	22-44-05-82	22-44-05-82	Frente a Farmacia Santo Domingo	<a href="mailto:ars.santodomingo@misalud.go.cr">ars.santodomingo@misalud.go.cr</a>	Santo Domingo, todo el cantón: Santo Domingo centro, San Vicente, Santa Rosa, San Miguel, Santo Tomás, Tures (Los Ángeles), Pará (San Luis), Paracito
<b>Dra. Yeli Víquez Rodríguez</b>	DARS de Poas	24-48-50-57	24-48-50-57	Contiguo a la Estación de Bomberos, San Pedro de Poás	<a href="mailto:yeli.viquez@misalud.go.cr">yeli.viquez@misalud.go.cr</a>	Todos los distri-tos del cantón de Poás: San Pedro, San Juan, San Rafael, Sa-bana Redonda, Carrillos
<b>Dr. Emilio Araya Martínez</b>	DARS de Sarapiquí	27-66-61-06	27-66-61-06	Contiguo a la Clínica de Puerto Viejo, Sarapiquí	<a href="mailto:ars.sarapiqui@misalud.go.cr">ars.sarapiqui@misalud.go.cr</a>	Sarapiquí, todo el cantón: Puer-to Viejo, Horque-tas, La Virgen, Llanuras del Gaspar, Cureña
<b>Ing. Hugo Chavarría Oviedo</b>	Unidad de Atención al Cliente	22-37-56-36 22-37-68-54	2237-5636, 2237-6854	Ave 5ª, calles 14 y 16, o del edificio de la CCSS 150 metros Oetse	<a href="mailto:hugo.chavarria@misalud.go.cr">hugo.chavarria@misalud.go.cr</a> <a href="mailto:maria.vargascas@misalud.go.cr">maria.vargascas@misalud.go.cr</a> <a href="mailto:luis.calvo@misalud.go.cr">luis.calvo@misalud.go.cr</a>	Atención al Cliente Región Central Norte , Heredia y parte de Alajuela.

## REGIÓN CENTRAL ESTE

Director	Área Rectora de Salud	No. Telefónico	No. Fax	Dirección	Correo electrónico	Área de atracción
<b>Dr. Oscar Bermúdez García</b>	DRRS Central Este	25-51-09-34 25-51-56-98	25-91-00-87 25-51-56-98	400 metros sur de la Funeraria La Última Joya, Edificio Fiorela, Cartago	<a href="mailto:rce.direccion@misalud.go.cr">rce.direccion@misalud.go.cr</a>	Desde Turrialba hasta La Unión, como indican los directores
<b>Dra. Andrea Morales Fiesler</b>	DARS de Cartago	25-51-02-66	25-51-02-66	175 metros Norte de la entrada principal de Mega súper, Cartago.	<a href="mailto:ars.cartago@misalud.go.cr">ars.cartago@misalud.go.cr</a>	Oriental, Occidental, El Carmen, San Nicolás, San Francisco, Guadalupe, Corralillo, Tierra Blanca, Dulce Nombre, Llano Grande, Quebradilla.
<b>Dra. Glorianela Sancho Rodríguez</b>	DARS Tejar del Guarco	25-51-84-62	Fax no hay	Tejar de El Guarco, 500 metros norte del Banco Nacional de Tejar, diagonal a la soda La Tejareña, edificio de 2 plantas color melón, antigua constructora RAASA	<a href="mailto:ars.elguarco@misalud.go.cr">ars.elguarco@misalud.go.cr</a>	Tejar, San Isidro, Tobosi y Patio de Agua
<b>Dra. Angela Morales Soto</b>	DARS de La Unión	22-79-52-95	22-78-65-46	Cartago, La Unión Tres Ríos 100 metros sur de la panadería Musmanni edificio esquinero color Azul.	<a href="mailto:ars.launion@misalud.go.cr">ars.launion@misalud.go.cr</a>	Tres ríos, San Diego, Concepción, Dulce Nombre, San Rafael, San Juan

## REGIÓN CENTRAL ESTE

Director	Área Rectora de Salud	No. Telefónico	No. Fax	Dirección	Correo electrónico	Área de atracción
<b>Dra. Fanny Quintanilla Retana</b>	DARS de Los Santos	25-46-61-71 25-46-26-48	25-46-61-71	Costado norte del Parque de San Marcos de Tarrazú	<a href="mailto:ars.lossantos@misalud.go.cr">ars.lossantos@misalud.go.cr</a>	Llano Bonito León Cortés, San Andrés. San Antonio, Santa Cruz, San Pablo, San Isidro, San Marcos Tarrazú, San Lorenzo Tarrazú, San Carlos Tarrazú, Copey Dota, Jardín Dota, Santa María Dota.
<b>Dr. Oscar E. Rodríguez González</b>	DARS de Oreamuno	25-51-26-72	25-51-26-72	Oreamuno, 200 este de la Municipalidad de Oreamuno, San Rafael	<a href="mailto:ars.oreamuno@misalud.go.cr">ars.oreamuno@misalud.go.cr</a>	Pacayas, Capellades, San Rafael, Cot, Potrero Cerrado, Cipreses y Santa Rosa
<b>Dr. Carlos Alberto Granados Siles</b>	DARS de Paraíso	25-74-74-73	25-74-74-73	Paraíso 800 metros Norte del Mercado Municipal, contiguo al Club de Leones.	<a href="mailto:ars.paraíso@misalud.go.cr">ars.paraíso@misalud.go.cr</a>	Paraíso, Llanos, Santa Lucía, Santiago, Cachi, Orosi, Cervantes
<b>Dra. Guiselle Solano Fernández</b>	DARS de Turrialba	25-56-61-79	25-56-61-79	Turrialba centro, lateral al Banco de Costa Rica.	<a href="mailto:ars.turrialba@misalud.go.cr">ars.turrialba@misalud.go.cr</a>	Cantón de Turrialba (Turrialba, La Suiza, Peralta, Santa Cruz, Santa Teresita, Pavones, Tuis, Tayutic, Santa Riosa, Tres Equis, La Isabel, Chirripó) Canto de Jiménez (Juan Viñas, Pejibaye, Tucurrique )
<b>Licda. Nuria Villalta Solano</b>	Unidad de Atención al Cliente	25-91-00-87 25-51-56-98	25-91-00-87	400 metros sur de la Funeraria La Última Joya, Edificio Fiorela, Cartago	<a href="mailto:rce.uac@misalud.go.cr">rce.uac@misalud.go.cr</a>	Dirección Regional de Rectoría de la Salud Central Este, Cartago

## REGIÓN CENTRAL OCCIDENTE

Director	Área Rectora de Salud	No. Telefónico	No. Fax	Dirección	Correo electrónico	Área de atracción
<b>Dra. Melani Rodríguez Quirós</b>	DRS Central Occidente	24-45-58-72 24-45-62-76 24-45-99-92 24-45-62-81	24-47-26-21	Costado Norte del Hospital Dr. Carlos Luis Valverde de San Ramón	<a href="mailto:rco@misalud.go.cr">rco@misalud.go.cr</a>	Director Áreas Rectoras San Ramón, Palmares, Naranjo, Valverde Vega, Zarcero.
<b>Dra. Melisa Pérez Solano</b>	DARS Naranjo	24-50-01-14 24-51-51-38	24-50-01-14	Contiguo a la Cruz Roja de Naranjo	<a href="mailto:ars.naranjo@misa-lud.go.cr">ars.naranjo@misa-lud.go.cr,</a>	Naranjo centro, San José Cirrí, San Jerónimo, San Juan, San Miguel, El Rosario, Palmitos, Caldelaria, Concepción San Antonio de la Cueva, San Juanillo, Llano Bonito.
<b>Dr. Danilo Granados Alvarado</b>	DARS Palmares	24-52-01-48	24-52-01-48	Contiguo a la Clínica de CCSS de Palmares	<a href="mailto:ars.palmares@misa-lud.go.cr">ars.palmares@misa-lud.go.cr,</a>	Palmares centro, Buenos Aires, Zaragoza, Rincón de Zaragoza, Candelaria, Esquipulas y La Granja
<b>Dra. Yanci Méndez Barrientos</b>	DARS San Ramon	24-45-56-86	22-45-91-26	Frente al Hospital Dr. Carlos Luis Valverde en San Ramón	<a href="mailto:ars.sanramon@misalud.go.cr">ars.sanramon@misalud.go.cr,</a>	San Ramón centro, Santiago, Río Jesús, Berlín, Llano Brenes, Calle Zamora, San Juan, Piedades Norte, Piedades Sur, San Rafael, San Isidro, Los Ángeles, Bajo Rodríguez, Criques, Chachagua, Alfaro, Volio, Concepción, Zapotal, San Isidro de Peñas Blancas

## REGIÓN CENTRAL OCCIDENTE

Director	Área Rectora de Salud	No. Telefónico	No. Fax	Dirección	Correo electrónico	Área de atracción
<b>Dr. Danilo Granados Alvarado</b>	DARS Valverde Vega	24-54-40-58	24-54-56-48	125 metros al sur de la Clínica de CCSS, Sarchí Norte, Valverde Vega	<a href="mailto:ars.valverdevega@misalud.go.cr">ars.valverdevega@misalud.go.cr</a> <a href="mailto:dani-lo.granados@misalud.go.cr">dani-lo.granados@misalud.go.cr</a>	Cantón Valverde Vega, Sarchí Norte (San Rafael, La Luisa, Calle Canto, Los Ángeles) Sarchí Sur (San Miguel, Alto Castro, Rincón de Alpízar), San Pedro (San José de Trojas, Cinco Manzanas), Toro Amarillo (Los Bajos) Rodríguez (Sabanilla)
<b>Dr. Luis Edgardo Quesada</b>	DARS Zarcero	24-63-32-54 24-63-15-24	24-63-32-54	Contiguo Clínica de CCSS	<a href="mailto:ars.zarcero@misalud.go.cr">ars.zarcero@misalud.go.cr</a>	Cantón de Zarcero (Distritos: Zarcero, Laguna, Tapezco, Palmira, Guadalupe, Zapote y Brisas)
<b>Lic. Ligia Vargas Esquivel</b>	Unidad de Atención al Cliente	24-45-58-72 24-45-26-22 24-45-62-76 24-45-99-92 24-45-62-81	24-47-26-21	Costado Norte del Hospital Dr. Carlos Luis Valverde de San Ramón	<a href="mailto:rco.uac@misalud.go.cr">rco.uac@misalud.go.cr</a>	Direcciones Áreas Rectoras San Ramón, Palmares, Naranjo, Valverde Vega, Zarcero.

## REGIÓN HUETAR CARIBE (LIMÓN )

Director	Área Rectora de Salud	No. Telefónico	No. Fax	Dirección	Correo electrónico	Área de atracción
<b>Dr. Alexander Salas López</b>	DRRS Huetar Caribe	27-58-12-39	27-58-12-39	Limón, Gimnasio Eddy Bermúdez 75 metros Sur, frente al Tajamar.	<a href="mailto:alexander.salas@misalud.go.cr">alexander.salas@misalud.go.cr</a> <a href="mailto:rhc@misalud.go.cr">rhc@misalud.go.cr</a>	Region Huetar Caribe: de Talamanca hasta Pococí.
<b>Dra. Say Leng Sang Almanza</b>	DARS de Guácimo	27-16-80-38 27-16-67-82	27-16-80-38	600 Oeste del Banco Nacional de Costa Rica	<a href="mailto:ars.guacimo@misalud.go.cr">ars.guacimo@misalud.go.cr</a> <a href="mailto:say.sang@misalud.go.cr">say.sang@misalud.go.cr</a>	Guácimo centro, Mercedes, Pocora, Guacarí y Río Jiménez.
<b>Kenya Garita Johnson</b>	Coordinador Equipo Atención al Cliente				<a href="mailto:kenya.garita@misalud.go.cr">kenya.garita@misalud.go.cr</a>	
<b>Dra. Guiselle Lucas Bolívar</b>	DARS Limón	27-98-20-12 27-98-20-13 27-58-73-63	27-58-73-63	175 metros al Oeste del Cuerpo de Bomberos	<a href="mailto:arslimon@misalud.go.cr">arslimon@misalud.go.cr</a> <a href="mailto:guiselle.lucas@misalud.go.cr">guiselle.lucas@misalud.go.cr</a>	Limón centro, Río Blanco, Valle de la Estrella, Mátame.
<b>Lilliana Molnar Fernández</b>	Coordinador Equipo Atención al Cliente				<a href="mailto:lilli.molnar@misalud.go.cr">lilli.molnar@misalud.go.cr</a>	
<b>Dr. Gustavo Castillo Aguilera</b>	DARS de Matina	27-18-61-85 27-18-71-36	27-18-71-36	Bataan, costado Este de la Escuela Excelencia.	<a href="mailto:ars.matina@minisalud.go.cr">ars.matina@minisalud.go.cr</a>	Matina, Batán, Carradi
<b>Johan Castro Mayorga</b>	Coordinador Equipo Atención al Cliente				<a href="mailto:bolivar.castro@misalud.go.cr">bolivar.castro@misalud.go.cr</a>	

## REGIÓN HUETAR CARIBE (LIMÓN )

Director	Área Rectora de Salud	No. Telefónico	No. Fax	Dirección	Correo electrónico	Área de atracción
<b>Dra. Karen Mayorga Quirós a.i.</b>	DARS de Pococí	27-10-62-11	27-10-23-34	Guápiles Centro costado este de La Estación de Bomberos	<a href="mailto:ars.pococi@misalud.go.cr">ars.pococi@misalud.go.cr</a> <a href="mailto:nora.barrero@misalud.go.cr">nora.barrero@misalud.go.cr</a>	Pococí, Guápiles, Cariari, La Rita, Roxana, Jiménez y Colorado, La Colonia.
<b>Flory Picado Rosales</b>	Coordinador Equipo Atención al Cliente				<a href="mailto:flory.picado@misalud.go.cr">flory.picado@misalud.go.cr</a>	
<b>Dr. Geovanny Bonilla Bolaños</b>	DARS Siquirres	27-68-51-17 27-68-61-38	27-68-40-22	Siquirres centro, costado oeste de la Plaza pública	<a href="mailto:ars.siquirres@misalud.go.cr">ars.siquirres@misalud.go.cr</a> <a href="mailto:geovanny.bonilla@misalud.go.cr">geovanny.bonilla@misalud.go.cr</a>	Siquirres centro, Pacuarito, Florida, Germania, Cairo y La Alegría
<b>Mildred Ramírez Ortiz</b>	Coordinador Equipo Atención al Cliente				<a href="mailto:mildred.ramirez@misalud.go.cr">mildred.ramirez@misalud.go.cr</a>	
<b>Dra. Jennifer Jones Villiers Jones</b>	DARS Talamanca	27-50-19-12	27-50-19-12	Del cruce de Puerto Viejo 800 metros, Oeste Carretera a Bribri	<a href="mailto:ars.talamanca@misalud.go.cr">ars.talamanca@misalud.go.cr</a> <a href="mailto:jennifer.jones@misalud.go.cr">jennifer.jones@misalud.go.cr</a>	Sixaola, Bratsi, Telire, Cahuita
<b>Sailyn Martínez Hernández</b>	Atención al Cliente				<a href="mailto:andrea.solisq@misalud.go.cr">andrea.solisq@misalud.go.cr</a>	
<b>MBA. Leidy Serrano Álvarez</b>	Unidad de Atención al Cliente	27-58-11-90 27-58-35-73 27-58-35-49		Limón, 75 metros Norte costado del Gimnasio Eddy Bermúdez, frente al Tajamar	<a href="mailto:leidy.serrano@misalud.go.cr">leidy.serrano@misalud.go.cr</a> <a href="mailto:rhc.uac@misalud.go.cr">rhc.uac@misalud.go.cr</a>	Región Huetar Caribe: de Talamanca hasta Pococí

## REGIÓN BRUNCA (PEREZ ZELEDON)

Director	Área Rectora de Salud	No. Telefónico	No. Fax	Dirección	Correo electrónico	Área de atracción
	DRRS Brunca	27-71-34-84 27-71-52-53 27-71-32-40	27-71-32-40	Pérez Zeledón, Villa Ligia entrada al CTP San Isidro, contiguo a la UNED.	<a href="mailto:rb.direccion@misalud.go.cr">rb.direccion@misalud.go.cr</a>	Cantones de Pérez Zeledón, Coto Brus, Buenos Aires, Corredores, Golfito y Osa
<b>Dr. Randall Bejarano Campos</b>	DRAS Buenos Aires	27-30-00-74	27-30-00-74	Buenos Aires, 100 Oeste de la Municipalidad.	<a href="mailto:randall.bejarano@misalud.go.cr">randall.bejarano@misalud.go.cr</a> <a href="mailto:ars.buenosaires@misalud.go.cr">ars.buenosaires@misalud.go.cr</a>	Buenos Aires, todo el cantón: Buenos Aires, Volcán, Potrero Grande, Chánguena, Colinas, Bioley, Brunca, Pilas y Boruca
<b>Dr. Jaime Cárdenas</b>	DRAS Corredores	27-32-23-54	27-32-10-50	Paso Canoas, contiguo a los terrenos de la aduana de Paso Canoas Ciudad Neily	<a href="mailto:ars.corredores@misalud.go.cr">ars.corredores@misalud.go.cr</a>	Corredores, todo el cantón: Corredores, Canoas, La Cuesta y Laurel
<b>Dra. Hazell Vargas V.</b>	DRAS Coto Brus	27-73-30-87 27-73- 37-96	27-73-30-87 27-73- 37-96	Contiguo a la Cruz Roja, San Vito centro.	<a href="mailto:ars.cotobrus@misalud.go.cr">ars.cotobrus@misalud.go.cr</a> <a href="mailto:hazel.vargas@misalud.go.cr">hazel.vargas@misalud.go.cr</a>	Coto Brus, todo el cantón: San Vito, Sabalito, Agua Buena, Limoncito, Pittier, Gutiérrez Brown
<b>Dr. Fernando Mata Castro</b>	DRAS Golfito	27-75-00-48 27-75-18-08	27-75-30-87 27-75-18-08	Costado este de la Escuela Ana María Guardia Mora, Invu, Kilómetro 3 de Golfito.	<a href="mailto:ars.golfito@misalud.go.cr">ars.golfito@misalud.go.cr</a> <a href="mailto:fernando.mata@misalud.go.cr">fernando.mata@misalud.go.cr</a>	Golfito, todo el cantón: Guaycará y Río Claro, Puerto Jiménez, Golfito centro y Pavón

## REGIÓN BRUNCA (PEREZ ZELEDON)

Director	Área Rectora de Salud	No. Telefónico	No. Fax	Dirección	Correo electrónico	Área de atracción
	DRAS Osa	27-86-62-98 27-86-73-29	27-86-62-98 27-86-73-29	Palmar Norte, 50 metros sur del Banco Nacional.	<a href="mailto:ars.osa@misalud.go.cr">ars.osa@misalud.go.cr</a> <a href="mailto:eric.brenes@minsalud.go.cr">eric.brenes@minsalud.go.cr</a>	Osa, todo el cantón: Dominical hasta Kilómetro 40, Palmar, Cortés, Bahía, Sierpe y Piedras Blancas.
<b>Dr. Gustavo Rodríguez Herrera</b>	DRAS Pérez Zeledón	27-72-57-59	27-72-57-59 27-71-38-49	Costado norte del Hospital Escalante Pradilla.	<a href="mailto:ars.perezzeledon@misalud.go.cr">ars.perezzeledon@misalud.go.cr</a> <a href="mailto:gustavo.rodriguez@minsalud.go.cr">gustavo.rodriguez@minsalud.go.cr</a>	Pérez Zeledón, todo el cantón: San Isidro, General Viejo, Daniel Flores, Rivas, San Pedro, Platanares, Pejibaye, Cajón, Barú, Río Nuevo, Páramo, La Amistad
<b>M.Sc. Ricardo Loaiza Martínez</b>	Unidad de Atención al Cliente	27-71-34-84 27-71-52-53	27-71-3484 27-71-5253	Pérez Zeledón, Villa Ligia entrada al CTP San Isidro, contiguo a la UNED.	<a href="mailto:br.uac@minsalud.go.cr">br.uac@minsalud.go.cr</a> <a href="mailto:ricardo.loaiza@minsalud.go.cr">ricardo.loaiza@minsalud.go.cr</a>	Cantones de Pérez Zeledón, Coto Brus, Buenos Aires, Corredores, Golfito y Osa

## REGIÓN CHOROTEGA

Director	Área Rectora de Salud	No. Telefónico	No. Fax	Dirección	Correo electrónico	Área de atracción
	DRRS Chorotega	26-66-11-07 26-66-12-27 26-66-12-92	26-66-17-11	Liberia, Barrio Moravia contiguo a la Escuela de Enseñanza Especial	<a href="mailto:rch.direccion@misalud.go.cr">rch.direccion@misalud.go.cr</a>	Sede Regional Guanacaste
<b>Dr. Ricardo Díaz Cajina</b>	DARS Abangares	26-62-01-81 26-62-09-17	No tiene	Abangares, contiguo a la Clínica de CCSS	<a href="mailto:ricardo.diaz@misalud.go.cr">ricardo.diaz@misalud.go.cr</a>	Abangares, Las Juntas, Colorado, San Juna y La Sierra
<b>Dra. Betzaida Barrantes Fonseca</b>	DARS Bagaces	26-71-11-60	26-71-11-60	200 Oeste de la parada de buses municipal, contiguo al CEN.	<a href="mailto:ars.bagaces@misalud.go.cr">ars.bagaces@misalud.go.cr</a> <a href="mailto:betzaida.barrantes@misalud.go.cr">betzaida.barrantes@misalud.go.cr</a>	Bagaces, Guayabo, Fortuna y Río Naranjo
<b>Dr. Juan Luis Sánchez Vallejo</b>	DARS Cañas	26-69-00-69	26-69-00-69	Diagonal a esquina suroeste del Cementerio Municipal de Cañas, contiguo a la clínica de Cañas.	<a href="mailto:juan.sanchez@misalud.go.cr">juan.sanchez@misalud.go.cr</a>	Cañas, Palmira, San Miguel, Bebedero y Porozal
<b>Dra. Suseth Rodríguez Vega</b>	DARS Carrillo	26-88-62-36 26-88-62-37 26-88-81-92	26-88-89-23	Carrillo, del Banco Nacional de Costa Rica 100 Sur	<a href="mailto:ars.carrillo@misalud.go.cr">ars.carrillo@misalud.go.cr</a>	Palmira, Sardinal, Belén, Filadelfia
<b>Dra. Yessenia Ruiz Arias</b>	DARS Hojanca	26-59-95-25 26-59-82-20	26-59-95-25	200 metros este de la Escuela Victoria Mena	<a href="mailto:yesennia.ruiz@misalud.go.cr">yesennia.ruiz@misalud.go.cr</a>	Hojanca, Huacas, Monte Romo y Puerto Carrillo.

## REGIÓN CHOROTEGA

Director	Área Rectora de Salud	No. Telefónico	No. Fax	Dirección	Correo electrónico	Área de atracción
<b>Dr. José Ignacio Ballestero Solano</b>	DARS La Cruz	26-79-94-81	26-79-94-81	La Cruz centro, contiguo al Hotel Amalia	<a href="mailto:jose.ballestero@misalud.go.cr">jose.ballestero@misalud.go.cr</a>	Peñas Blancas, Santa Cecilia, La Garita, Santa Elena (Guaginiquil), La Cruz en general
<b>Dr. Luis Mayorga Díaz</b>	DARS Liberia	26-66-11-07 26-66-12-27 26-66-12-92 26-65-03-08	26-65-03-08	Liberia, Barrio Moracia contiguo a la Escuela de Enseñanza Especial de Liberia	<a href="mailto:Luis.mayorga@misalud.go.cr">Luis.mayorga@misalud.go.cr</a>	Liberia, Cañas Dulces, Mayorga, Curubandé y Nacascolo
<b>Dra. Natalia Rodríguez Cárdenas</b>	DARS Nandayure	26-57-71-01	26-57-71-01	Nandayure 300 metros Sur del Banco Nacional de Costa Rica	<a href="mailto:natalia.rodriguez@misalud.go.cr">natalia.rodriguez@misalud.go.cr</a> <a href="mailto:ars.nandayure@misalud.go.cr">ars.nandayure@misalud.go.cr</a>	Nandayure, Carmona, Santa Rita, San Pablo, Porvenir, Zapotal y Bejuco
<b>Dra. Maricela Villegas Angulo</b>	DARS Nicoya	26-85-46-76	26-85-46-76	Nicoya B° San Martín, Coopeguanacaste 100 metros oeste y 25 metros sur.	<a href="mailto:ars.nicoya@misalud.go.cr">ars.nicoya@misalud.go.cr</a>	Nicoya, San Antonio, Barra Honda, Belén, Nosara, Quebrada Honda, Mansión, Carrillo y Sámara
<b>Dr. Warren Chavarría Venegas</b>	DARS Santa Cruz	26-80-01-60	26-80-21-59	Santa Cruz, 200 metros Sur del Banco Popular	<a href="mailto:warrenchavarria@misalud.go.cr">warrenchavarria@misalud.go.cr</a>	Santa Cruz, Bolsón, 27 de abril, Tamarindo, Tempate, Cartagena, Guaginiquil y Cabo Velas

## REGIÓN CHOROTEGA

Director	Área Rectora de Salud	No. Telefónico	No. Fax	Dirección	Correo electrónico	Área de atracción
<b>Dra. Hilda Barrantes Guerrero</b>	DARS Tilarán	26-95-50-32 26-95-63-56	No tiene	Tilarán centro, 275 metros Este del Banco Nacional de Costa Rica	<a href="mailto:hilda.barrantes@misalud.go.cr">hilda.barrantes@ misalud.go.cr</a>	Tilarán, Quebrada Grande, Tronadora, Santa Rosa, Líbano, Tierras Morenas y Arenal
<b>Dr. Gabriel Segura Torres</b>	DARS Upala	24-70-00-76 24-70-13-00	24-70-00-76	800 metros oeste del Hospital de Upala, carretera hacia Cañas, antiguas oficinas de CONARROZ.	<a href="mailto:Gabriel.segura@misalud.go.cr">Gabriel.segura@ misalud.go.cr</a>	Upala centro, San José, Yolillal, Dos Ríos, Aguas Claras, Biagua, Delicias
<b>MBA. Marta Contreras Espinoza</b>	Unidad de Atención al Cliente	26-66-11-07 26-66-12-27 26-66-12-92 ext. 119	26-66-17-11	Contiguo Escuela de Enseñanza Especial, Liberia, Guanacaste	<a href="mailto:martha.contreras@misalud.go.cr_rch.uac@misalud.go.cr">martha.contreras@ misalud.go.cr_rch. uac@misalud.go.cr</a>	Sede Regional

## REGIÓN HUETAR NORTE

Director	Área Rectora de Salud	No. Telefónico	No. Fax	Dirección	Correo electrónico	Área de atracción
<b>Dra. Claudia Rosales Galeano</b>	DRRS Huetar Norte	24-60-05-71 24-60-23-30 24-60-40-43 24-60-17-23	24-60-40-42 24-60-42-71	100 metros Norte y 50 metros Este del Hospital de San Carlos	<a href="mailto:rhn.dirección@misalud.go.cr">rhn.dirección@misalud.go.cr</a> <a href="mailto:claudia.rosales@misalud.go.cr">claudia.rosales@misalud.go.cr</a>	San Carlos, Los Chiles y Guatuso
<b>Dr. Dionisio Sibaja Anchía</b>	DARS Aguas Zarcas	24-74-23-33 24-74-21-07		150 metros Sur del Banco Costa Rica.	<a href="mailto:dionisio.sibaja@misalud.go.cr">dionisio.sibaja@misalud.go.cr</a> <a href="mailto:ars.aguazarcas@misalud.go.cr">ars.aguazarcas@misalud.go.cr</a>	Aguas Zarcas, Venecia, Pital
<b>Dra. María del Milagro Picado Cartín</b>	DARS Ciudad Quesada	24-60-23-16 24-60-43-05		De la Gasolinera Meco, 100 metros Oeste, 150 metros Sur y 25 metros Oeste Urbanización la Leyla	<a href="mailto:milagro.picado@misalud.go.cr">milagro.picado@misalud.go.cr</a> <a href="mailto:ars.ciudadquesada@misalud.go.cr">ars.ciudadquesada@misalud.go.cr</a>	Ciudad Quesada, Buena Vista y La Palmera
<b>Dr. Douglas Lanzoni Solano</b>	DARS de Florencia	24-75-70-02 24-75-75-97 24-75-75-92		Florencia, 50 metros Norte de la Bomba contiguo a Respuestos Joisa	<a href="mailto:douglas.lanzoni@misalud.go.cr">douglas.lanzoni@misalud.go.cr</a> <a href="mailto:florencia@misalud.go.cr">florencia@misalud.go.cr</a>	Florencia, La Tigra, Monterrey, Venado, La Fortuna y Platanar

## REGIÓN HUETAR NORTE

Director	Área Rectora de Salud	No. Telefónico	No. Fax	Dirección	Correo electrónico	Área de atracción
<b>Dr. Javier Villalobos Chavarría</b>	DARS Guatuso	24-64-10-63 24-64-10-65 24-64-02-80		Guatuso, San Rafael centro, contiguo al Cen Cinai	<a href="mailto:Javier.villalobos@misalud.go.cr">Javier.villalobos@misalud.go.cr</a> <a href="mailto:ars.guatuso@misalud.go.cr">ars.guatuso@misalud.go.cr</a>	Guatuso, San Rafael, Catira, Buena Vista y Cote
<b>Dra. Jeniffer González Luna</b>	DARS Los Chiles	24-71-13-14 24-71-11-54 24-71-17-17		De la Delegación Policial de los Chiles, 700 metros Norte y 200 metros Oeste	<a href="mailto:Jeniffer.gonzalez@misalud.go.cr">Jeniffer.gonzalez@misalud.go.cr</a> <a href="mailto:ars.loschiles@misalud.go.cr">ars.loschiles@misalud.go.cr</a>	Los Chiles, Caño Negro, El Amparo y San Jorge
<b>Dr. Geovanny Ureña Vargas</b>	DARS Santa Rosa Pocosol	24-77-70-80 24-77-85-60 24-77-85-69		150 metros Norte de la Escuela de Santa Rosa Pocosol, calle al salón Comunal	<a href="mailto:geovanny.urena@misalud.go.cr">geovanny.urena@misalud.go.cr</a> <a href="mailto:ars.santarosapocosol@misalud.go.cr">ars.santarosapocosol@misalud.go.cr</a>	Sta. Rosa Pocosol y Cutris
<b>Lic. Jenory Fernández Peraza</b>	Unidad de Atención al Cliente	24-60-05-71 24-60-23-30 24-60-40-43 24-60-17-23		100 metros Norte y 50 metros Este del Hospital de San Carlos	<a href="mailto:jenory.fernandez@misalud.go.cr">jenory.fernandez@misalud.go.cr</a>	San Carlos, Los Chiles y Guatuso

## REGIÓN PACÍFICO CENTRAL

Director	Área Rectora de Salud	No. Telefónico	No. Fax	Dirección	Correo electrónico	Área de atracción
	DRRS Pacífico Central	2660-09-64 2663-00-76 2660-09-73 (Ext: 201)	2660-09-61	San Isidro de Puntarenas, 200 metros oeste del Hogar Cristiano	<a href="mailto:rpc@misalud.go.cr">rpc@misalud.go.cr</a>	Direcciones de Áreas Rectoras de Salud Quepos, Parrita, Garabito, Orotina-San Mateo, Esparza, Montes de Oro, Barranca, Puntarenas y Peninsular
<b>MLA. Rolando Salazar Moreno</b>	Unidad de Atención al Cliente	2660-09-64 2663-00-76 2660-09-73 (Ext: 0 -106)	2660-09-61	San Isidro de Puntarenas, 200 metros oeste del Hogar Cristiano	<a href="mailto:rolando.salazar@misalud.go.cr">rolando.salazar@misalud.go.cr</a> <a href="mailto:rpc_uac@misalud.go.cr">rpc_uac@misalud.go.cr</a>	Region Pacifico Central
<b>Dra. Victoria Sánchez Loría</b>	Unidad de Rectoría de la Salud	2660-09-64 2663-00-76 2660-09-73 (Ext: 123 ó 110)	2660-09-61	San Isidro de Puntarenas, 200 metros oeste del Hogar Cristiano	<a href="mailto:rpc.urs@misalud.go.cr">rpc.urs@misalud.go.cr</a> <a href="mailto:victoria.sanchez@misalud.go.cr">victoria.sanchez@misalud.go.cr</a>	Region Pacifico Central
<b>Dra. Rosanna Velit Suárez</b>	Unidad de Planificación	2660-09-64 2663-00-76 2660-09-73 (Ext: 119, 121)	2660-09-61	San Isidro de Puntarenas, 200 metros oeste del Hogar Cristiano	<a href="mailto:rpc.up@misalud.go.cr">rpc.up@misalud.go.cr</a> <a href="mailto:rosanna.velit@misalud.go.cr">rosanna.velit@misalud.go.cr</a>	Region Pacifico Central
<b>Lic. Gerardo Mendoza Arguello</b>	Unidad de Apoyo Logístico y Administrativo	2660-09-64 2663-00-76 2660-09-73 (Ext: 202 / 214 / 208)	2660-09-61	San Isidro de Puntarenas, 200 metros oeste del Hogar Cristiano	<a href="mailto:gerardo.mendoza@misalud.go.cr">gerardo.mendoza@misalud.go.cr</a>	Region Pacifico Central

## REGIÓN PACÍFICO CENTRAL

Director	Área Rectora de Salud	No. Telefónico	No. Fax	Dirección	Correo electrónico	Área de atracción
<b>Dr. Eric Brenes Gómez</b>	DARS Quepos	2777-00-81 2777-41-38 2777-70-84	2777-41-38	Contiguo al Taller TRACOPA	<a href="mailto:ars.quepos@misalud.go.cr">ars.quepos@misalud.go.cr</a> <a href="mailto:eric.brenes@misalud.go.cr">eric.brenes@misalud.go.cr</a>	Cantón de Quepos, Naranjito y Savegre
<b>Dr. Jimmy Méndez Vargas</b>	DARS Barranca	2663-79-09 2663-33-35	2663-33-35	Barranca, Los Almendros, de la Clínica de CCSS, 50 metros norte	<a href="mailto:ars.barranca@misalud.go.cr">ars.barranca@misalud.go.cr</a> <a href="mailto:cristel.knohr@misalud.go.cr">cristel.knohr@misalud.go.cr</a>	Barranca y El Roble
<b>Dra. Erika Jiménez Valverde</b>	DARS Puntarenas - Chacarita	2661-46-89 2661-07-11	2661-4681	El Cocal de Puntarenas, frente a Club Rotario	<a href="mailto:ars.puntarenas@misalud.go.cr">ars.puntarenas@misalud.go.cr</a> <a href="mailto:ericka.jimenez@misalud.go.cr">ericka.jimenez@misalud.go.cr</a>	Distrito Primero, Chacarita, San Isidro, La Reseda de El Roble
<b>Dr. Christopher Ureña Chacón</b>	DARS Esparza	2635-50-96	2635-06-98	Esparza, 50 metros sur, de la esquina suroeste del Parque Pérez	<a href="mailto:ars.esparza@misalud.go.cr">ars.esparza@misalud.go.cr</a> <a href="mailto:christopher.urena@misalud.go.cr">christopher.urena@misalud.go.cr</a>	Esparza, Espíritu Santo, San Jerónimo, San Rafael, Macacona y San Juan Grande
<b>Dr. José Alberto Morales Ortega</b>	DARS Garabito	2643-27-30 2643-30-69	2643-27-30	Centro Comercial El Jardín Local 5-6 y 7	<a href="mailto:ars.garabito@misalud.go.cr">ars.garabito@misalud.go.cr</a> <a href="mailto:jose.morales@misalud.go.cr">jose.morales@misalud.go.cr</a>	Garabito; Jaco y Tárcoles
<b>Dra. Viviana Phillips Álvarez</b>	DARS Montes de Oro	2639-90-03 2639-88-79	2639-88-79	Costado Noroeste de la Plaza de deportes de Miramar	<a href="mailto:ars.montesdeoro@misalud.go.cr">ars.montesdeoro@misalud.go.cr</a> <a href="mailto:viviana.phillips@misalud.go.cr">viviana.phillips@misalud.go.cr</a>	Montes de Oro, Monte verde, Puntarenas (rural) y desde el Palmar hasta el Puente del Río Lagarto.

## REGIÓN PACÍFICO CENTRAL

Director	Área Rectora de Salud	No. Telefónico	No. Fax	Dirección	Correo electrónico	Área de atracción
<b>Dra. Viviana García</b>	DARS Orotina San Mateo	2428-79-80 2428-78-18	2428-78-18	Contiguo a la Sucursal de la CCSS en Orotina	<a href="mailto:ars.orotina@misalud.go.cr">ars.orotina@misalud.go.cr</a> <a href="mailto:viviana.garcia@misalud.go.cr">viviana.garcia@misalud.go.cr</a>	Cantones de Orotina y San Mateo
<b>Dra. José Luis Miranda Cajina</b>	DARS Parrita	2779-95-64 2779-91-81	2779-95-64	Los Ángeles de Parrita, contiguo a las bodegas de PIPASA	<a href="mailto:ars.parrita@misalud.go.cr">ars.parrita@misalud.go.cr</a> <a href="mailto:jose.miranda@misalud.go.cr">jose.miranda@misalud.go.cr</a>	Parrita
<b>Dr. Juan Gabriel Ledezma Acevedo</b>	DARS Peninsular	2650-01-01	2650-08-64	Detrás de la Bomba Servicentro Jicaral, contiguo a La Cruz Roja	<a href="mailto:ars.peninsular@misalud.go.cr">ars.peninsular@misalud.go.cr</a> <a href="mailto:juan.ledezma@misalud.go.cr">juan.ledezma@misalud.go.cr</a>	Peninsular: Lepanto (Jicaral), Paquera, Cobano, Isla Venado, Isla Chira y Pilas de Canjel

# Plan Nacional Sobre Drogas

Protocolo de Coordinación Interinstitucional  
para la articulación de acciones del Sistema  
Nacional de Tratamiento (SINATRA)

**MESA TÉCNICA SUMANDO CONEXIONES**

**Creación 2022**  
Actualización 2024



**MINISTERIO  
DE SALUD**

**GOBIERNO  
DE COSTA RICA**

**IAFA**