

**SISTEMA POLITICO Y DE FISCALIZACION**

**SISTEMA DE ADMINISTRACION: GERENCIAS**

**SISTEMA DECISIVO: DIRECCIONES DE SEDES CENTRALES Y REGIONAL Y RED DE SERVICIOS DE SALUD**

**SISTEMA OPERATIVO: AREAS DE TRABAJO DE SEDE**

**HOSPITALES, CENTROS ESPECIALIZADOS, SERVICIOS DE SALUD Y SUCURSALES**

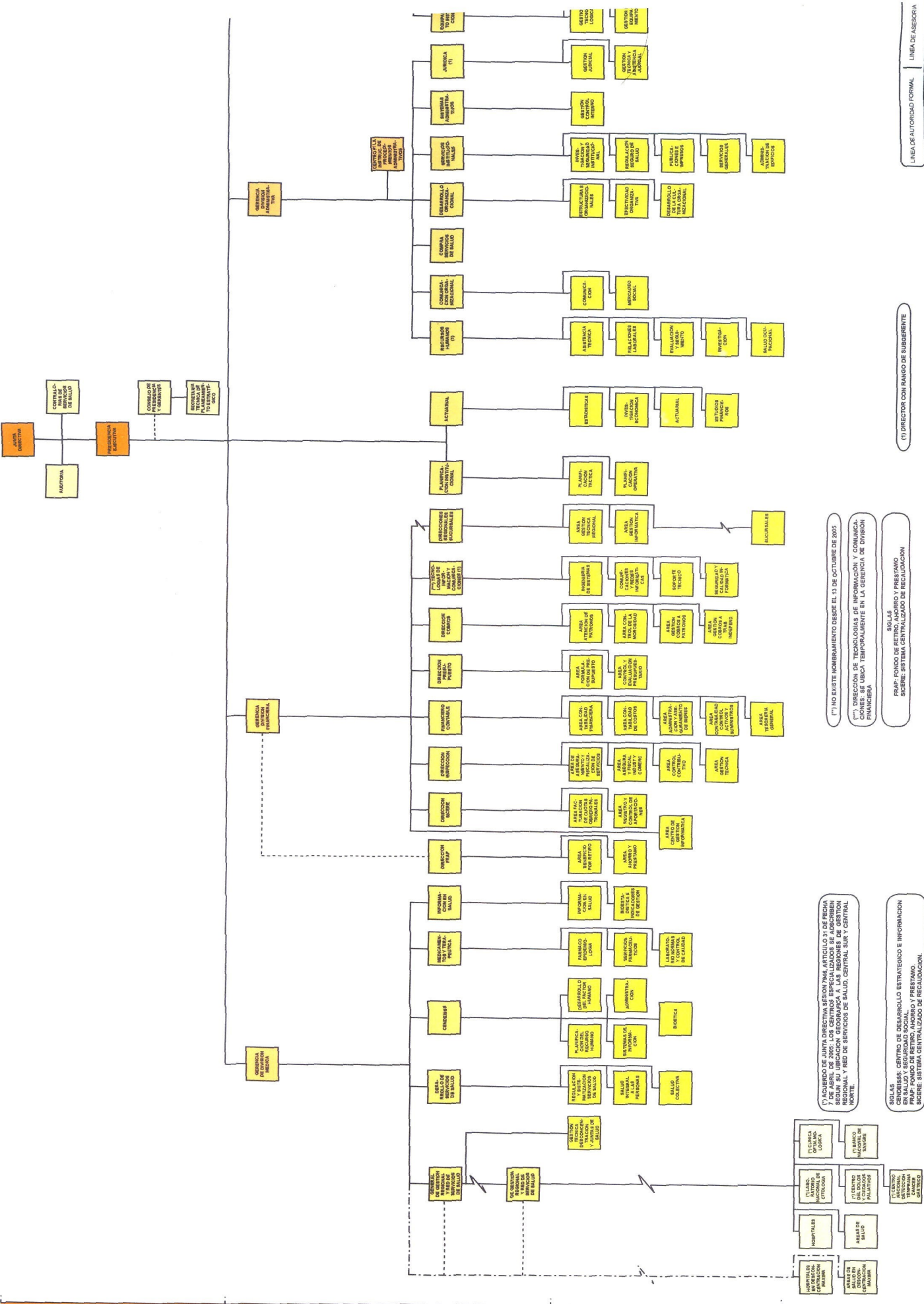

(\*) NO EXISTE NOMBRAMIENTO DESDE EL 13 DE OCTUBRE DE 2005

(\*\*) DIRECCION DE TECNOLOGIAS DE INFORMACION Y COMUNICACIONES: SE UBICA TEMPORALMENTE EN LA GERENCIA DE DIVISION FINANCIERA

SALAS  
FRAP: FONDO DE RETIRO, AJOROJO Y PRESTAMO  
SICRE: SISTEMA CENTRALIZADO DE REGALACION

SALAS  
CENTRO DE DESARROLLO ESTRATEGICO E INFORMACION EN SALUD Y SEGURIDAD SOCIAL, AJOROJO Y PRESTAMO  
SICRE: SISTEMA CENTRALIZADO DE REGALACION

(\*) ACUERDO DE JUNTA DIRECTIVA SESION 7446, ARTICULO 31 DE FECHA 7 DE ABRIL DE 2005. LOS CENTROS ESPECIALIZADOS SE ADSCRIBEN A LA GERENCIA DE ATENCION Y PROMOCION DE LA SALUD REGIONAL Y RED DE SERVICIOS DE SALUD, CENTRAL SUR Y CENTRAL NORTE.

SALAS  
CENTRO DE DESARROLLO ESTRATEGICO E INFORMACION EN SALUD Y SEGURIDAD SOCIAL, AJOROJO Y PRESTAMO  
SICRE: SISTEMA CENTRALIZADO DE REGALACION

SALAS  
CENTRO DE DESARROLLO ESTRATEGICO E INFORMACION EN SALUD Y SEGURIDAD SOCIAL, AJOROJO Y PRESTAMO  
SICRE: SISTEMA CENTRALIZADO DE REGALACION

SALAS  
CENTRO DE DESARROLLO ESTRATEGICO E INFORMACION EN SALUD Y SEGURIDAD SOCIAL, AJOROJO Y PRESTAMO  
SICRE: SISTEMA CENTRALIZADO DE REGALACION

(1) DIRECTOR CON RANGO DE SUBGERENTE

LINEA DE AUTORIDAD FORMAL

CAJA COSTARRICENSE DE SEGURO SOCIAL  
ORGANIGRAMA INSTITUCIONAL  
DICIEMBRE 2007

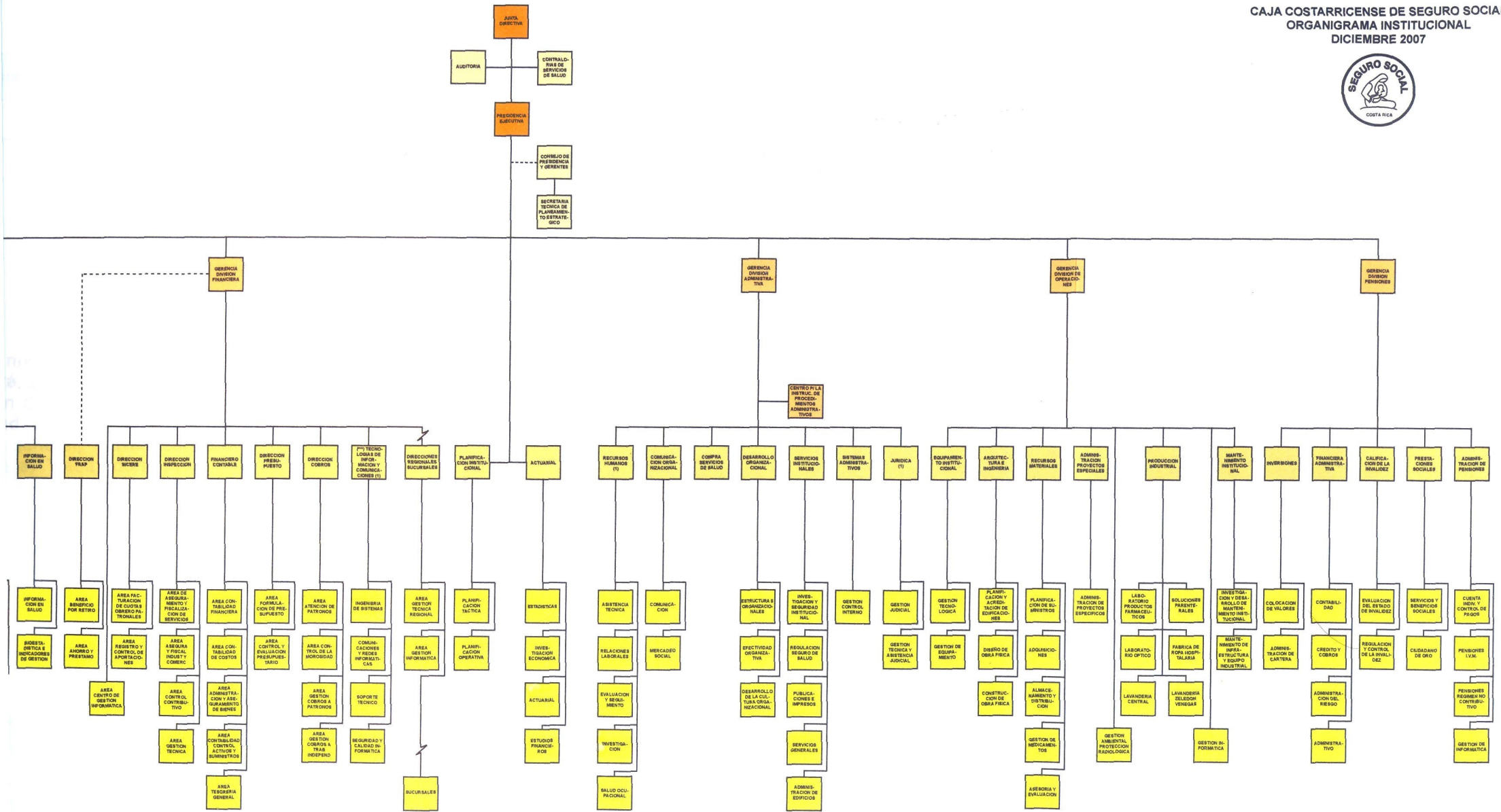

(\*) NO EXISTE NOMBRAMIENTO DESDE EL 13 DE OCTUBRE DE 2005

(\*\*) DIRECCIÓN DE TECNOLOGÍAS DE INFORMACIÓN Y COMUNICACIONES: SE UBICA TEMPORALMENTE EN LA GERENCIA DE DIVISION FINANCIERA

SIGLAS  
FRAP: FONDO DE RETIRO, AHORRO Y PRESTAMO  
SICERE: SISTEMA CENTRALIZADO DE RECAUDACION

(1) DIRECTOR CON RANGO DE SUBGERENTE



FECHA  
INSCRIPCIÓN  
CENTRAL

RELACION

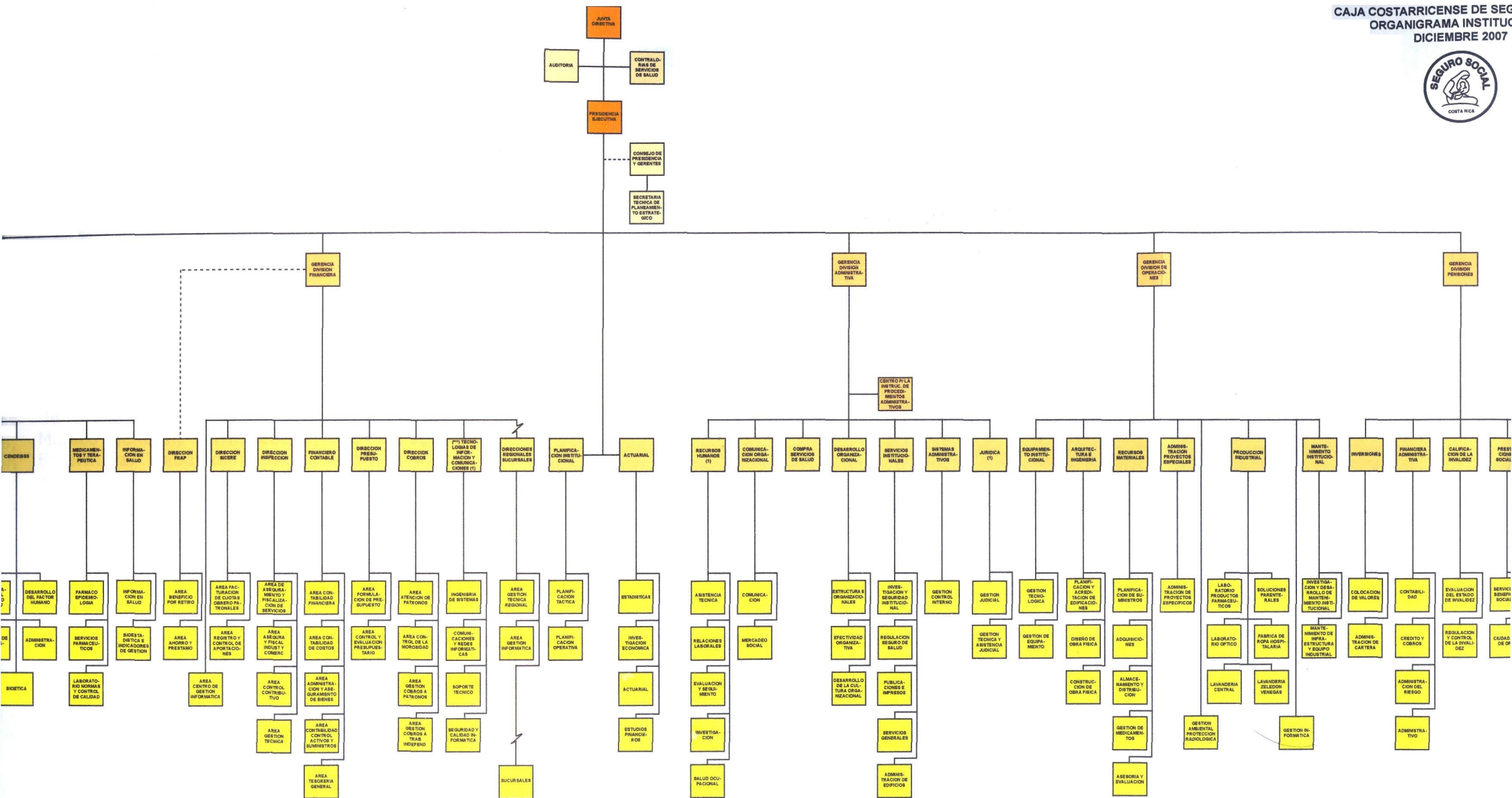

DIRECTIVA SECCION 7946, ARTICULO 31 DE FECHA 18 CENTROS ESPECIALIZADOS SE ADSCRIBEN GEOGRAFICA A LAS REGIONES DE GESTION SERVICIOS DE SALUD, CENTRAL SUR Y CENTRAL.

(\*) NO EXISTE NOMBRAMIENTO DESDE EL 13 DE OCTUBRE DE 2005.

(\*\*) DIRECCION DE TECNOLOGIAS DE INFORMACION Y COMUNICACIONES: SE UBICA TEMPORALMENTE EN LA GERENCIA DE DIVISION FINANCIERA.

SIGLAS  
 FRAP: FONDO DE RETIRO, AHORRO Y PRESTAMO  
 SIGRE: SISTEMA CENTRALIZADO DE RECAUDACION

(1) DIRECTOR CON RANGO DE SUBGERENTE

LINEA DE AUTORIDAD FORMAL    LINEA DE ASESORIA    LINEA DE DESCONCENTRACION    GEOGRAFICA    RELACION DE COORDINACION    RELACION DE DIRECCION Y DE AUTORIDAD TECNICA Y FUNCIONAL

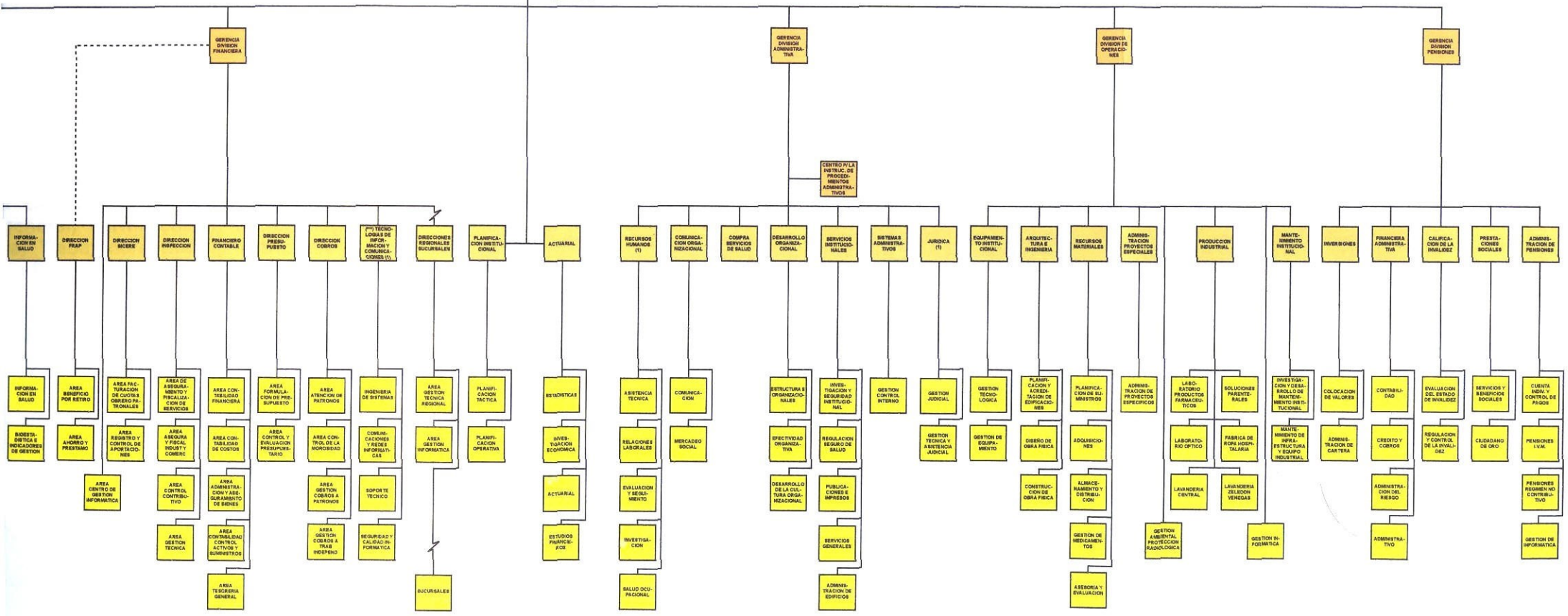
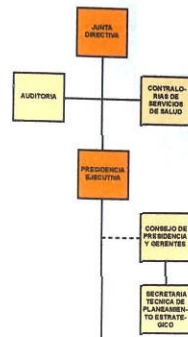

FECHA CRISIS ESTACION ENTRAL

MACION

(\*) NO EXISTE NOMBRAMIENTO DESDE EL 13 DE OCTUBRE DE 2005

(\*\*) DIRECCIÓN DE TECNOLOGÍAS DE INFORMACIÓN Y COMUNICACIONES: SE UBICA TEMPORALMENTE EN LA GERENCIA DE DIVISION FINANCIERA

SIJLAS  
FPAP: FONDO DE RETIRO, AHORRO Y PRESTAMO  
SICRE: SISTEMA CENTRALIZADO DE RECAUDACION

(1) DIRECTOR CON RANGO DE SUBGERENTE

